

# ECO CALENDARIO 2026

Raccolta  
differenziata  
del Comune di Turate



Comune di Turate

# INFORMAZIONI UTILI



## LA RACCOLTA RIFIUTI PORTA A PORTA

Il materiale va esposto a bordo strada dalle ore 20.00 del giorno precedente alle ore 06.00 del giorno di raccolta, salvo deroghe, secondo le seguenti modalità:

- Sacco **GRIGIO**, **secco o indifferenziato**;
- Sacco **GIALLO**, **plastica** e imballaggi in plastica;
- Sacco **BIODEGRADABILE**, **umido**  
(i sacchetti dell'umido chiusi vanno esposti nel secchio marrone non areato);
- Secchio **VERDE**, **vetro e lattine**.

Inoltre, è opportuno sapere che:

- La **CARTA** va esposta legata o in secchiello bianco, riportante la scritta "**carta**";
- I contenitori per **farmaci scaduti** sono presenti presso: Farmacia Comunale, Farmacia Bruschi, Comune e Centro Raccolta Differenziata Rifiuti (CRDR) di Via Santa Maria;
- I contenitori per la **raccolta pile usate** sono presenti presso il Comune, il Centro Raccolta Rifiuti (CRDR) di Via Santa Maria e i negozi rivenditori di pile.

**Attenzione:** **non è consentito l'uso di sacchi neri** per il rifiuto indifferenziato (RSU). È necessario usare solo quelli grigi semitrasparenti, per permettere il controllo visivo immediato del corretto conferimento della frazione secca.

**Inoltre è severamente vietato introdurre spazzatura domestica nei cestini stradali, così come abbandonare rifiuti lungo le strade, all'esterno del Centro Raccolta Differenziata Rifiuti o nei boschi.**



## RITIRO INGOMBRANTI/RAEE

È possibile la raccolta porta a porta di ingombranti/RAEE su chiamata, prenotandosi al **NUMERO VERDE 800 778 771** dalle 8.30 alle 17.00 da lunedì a venerdì.

**Il limite massimo di ritiro è 3 pezzi di materiale/utenza.**

Il servizio viene svolto l'ultimo lunedì del mese, per max 10 utenti, su prenotazione.



## DISTRIBUZIONE KIT PER LA RACCOLTA DIFFERENZIATA

**Inizio distribuzione dal 2 febbraio 2026 fino al 30 marzo 2026**

- lunedì mattina dalle ore 9.00 alle 12.00
- mercoledì pomeriggio dalle 14.00 alle 16.00
- sabato pomeriggio dalle 16.30 alle 18.00

È sufficiente recarsi con la Carta Regionale dei Servizi (CRS) per ritirare il proprio kit così composto:

- **52 sacchi grigi semitrasparenti** per la raccolta del rifiuto indifferenziato (RSU).
- **30 sacchi gialli** per la raccolta di plastica e imballaggi in plastica.
- **104 sacchi biodegradabili e compostabili** per la raccolta della frazione umida.

Tale fornitura non prevede ulteriori integrazioni durante l'anno. In caso di esaurimento della scorta è necessario munirsi autonomamente di sacchi con le stesse caratteristiche.

**Il kit spetta a chi è in regola con il pagamento della TARI.**



## RACCOLTA VERDE A DOMICILIO

**Per gli aderenti**, il servizio è svolto da marzo a novembre il 2° e 4° venerdì del mese esponendo l'apposito contenitore entro le ore 7.00.

Adesione e info: tel. **02 96 425 224**, [ecologia@comune.turate.co.it](mailto:ecologia@comune.turate.co.it)

## RITIRO DEL 2° SECCHIO SOSTITUTIVO A PAGAMENTO

Il secchio/carrellato sostitutivo/aggiuntivo può essere ritirato dalle utenze comunali, previa consegna di richiesta (modello scaricabile dal sito Comune Turate) e di copia della quietanza di avvenuto versamento, SOLO al CRDR comunale di via Santa Maria n. 3, **solo il sabato** negli ordinari orari di apertura al pubblico, (vedi box orari CRDR).

**Per informazioni:** Telefonare alla ditta ECONORD al **NUMERO VERDE 800 778 771** dalle ore 8.30 alle ore 17.00 dal lunedì al venerdì

## RACCOLTA RSU UTENZE NON DOMESTICHE

**Le attività** site nelle vie: G. Puecher (solo lato pari), Salvo D'Acquisto, Isonzo e traverse, G. Matteotti, C. Cattaneo, dell'Artigianato, Magistri Comacini, Como n. 52 (solo complesso Agrocarni), per la Massina n. 45 (solo ipermercato D'Ambros) devono esporre i rifiuti **ogni lunedì mattina entro le ore 09.00**.

Per qualsiasi chiarimento contattare il **NUMERO VERDE 800 778 771** dalle ore 8.30 alle ore 17.00 dal lunedì al venerdì

## RACCOLTA PANNOLINI E PANNOLONI

I richiedenti il servizio, previa prenotazione al **NUMERO VERDE 800 778 771** dalle 8.30 alle 17.00 da lunedì a venerdì devono esporre i rifiuti **il lunedì entro le ore 7.00**. I sacchi da utilizzare vengono forniti dalla ditta ECONORD.

## SIGARETTE E CANI

 **SIGARETTE:** per ragioni di pulizia, di decoro urbano e di rispetto per l'ambiente è vietato gettare i mozziconi di sigarette a terra, viste le numerose sostanze tossiche che rilasciano e l'impiego di almeno 5 anni del "nucleo" per biodegradarsi.

 **CANI:** i possessori di cani sono **obbligati** a raccogliere le deiezioni dei propri animali. Devono uscire sempre muniti di apposito sacchetto per la raccolta e bottiglia d'acqua per lavare i bisogni, oltre che di guinzaglio.

## ORARI CENTRO RACCOLTA RIFIUTI UTENZE NON DOMESTICHE

**Giorno di raccolta: solo il lunedì dalle 9.00 alle 12.00**

Possono accedere solo le attività economiche in possesso dell'iscrizione all'albo nazionale gestori ambientali per il trasporto dei propri rifiuti-cat.2/BIS. Il Comune, ricevuta copia dell'avvenuta registrazione/abilitazione, fornirà apposita tessera di accesso e modulo di conferimento.

È necessario prenotare l'accesso telefonando al **NUMERO VERDE 800 778 771** dalle ore 8.30 alle ore 17.00 dal lunedì al venerdì o inviando una e-mail all'indirizzo **[cds.turate@econord.it](mailto:cds.turate@econord.it)**

## ORARI CENTRO RACCOLTA RIFIUTI UTENZE DOMESTICHE

Per accedere al CRDR è necessario portare sempre con sé la Carta Regionale dei Servizi (CRS). Sono autorizzati a entrare tutti gli intestatari di TARI, siano essi residenti turatesi maggioresi o non residenti.

**ORARIO INVERNALE - DAL 01/10 AL 31/03**

MARTEDÌ 9.00 - 12.00 e 14.00 - 16.00

GIOVEDÌ 9.00 - 12.00 e 14.00 - 16.00

SABATO 9.00 - 12.00 e 13.00 - 16.30

**ORARIO ESTIVO - DAL 01/04 AL 30/09**

MARTEDÌ 9.00 - 12.00 e 14.00 - 18.00

GIOVEDÌ 9.00 - 12.00 e 14.00 - 18.00

SABATO 9.00 - 12.00 e 14.00 - 18.00

Principali materiali raccolti: scarti vegetali, carta/cartone, imballaggi in plastica, metallo, legno, lastre di vetro, rifiuti ingombranti, pneumatici fuori uso, inerti, RAEE (frigoriferi, lavatrici, TV/monitor, componenti elettronici, piccoli elettrodomestici, lampade al neon), batterie auto, pile, farmaci scaduti, toner, bombolette e prodotti etichettati T/F, vernici, olio vegetale, olio minerale. Sono esclusi gli inerti e la dicitura "rifiuti generici".

**ATTENZIONE:** l'accesso al CRDR comunale con mezzi diversi dalle autovetture, per motivi organizzativi, **deve essere prenotato almeno il giorno prima** telefonando al **NUMERO VERDE 800 778 771** dalle ore 8.30 alle ore 17.00 da lunedì a venerdì fornendo cognome, nome, data conferimento, tipo e targa del mezzo, tipologia di rifiuto da conferire. Non possono essere accettate diciture generiche (RIFIUTI VARI), né inerti.

**Numero massimo di accessi annui: 52**

**È vietato l'accesso a piedi o in bicicletta.**



## SFALCIO OBBLIGATORIO DELL'AMBROSIA

L'ambrosia cresce spontaneamente ovunque e soprattutto nei terreni incolti, sui cigli delle strade, nei cantieri, lungo i greti dei fiumi.

Questa pianta presenta una fioritura tardiva che avviene tra la fine di agosto e la prima metà di ottobre e, di solito, la maggiore concentrazione di polline nell'aria si ha nella prima metà di settembre.

Tra i principali sintomi vi sono rinite, congiuntivite e in misura minore asma e dermatiti. I picchi di allergia si hanno nelle ore serali fino alle prime ore del mattino.

**Si ricorda alla cittadinanza**

**lo sfalcio periodico indicativo dell'ambrosia:**

**1° sfalcio ultima settimana di luglio    2° sfalcio tra il 20 e 30 di agosto**

Sono previste sanzioni amministrative agli inadempienti in base al Regolamento comunale. Per segnalazioni: [polizia@comune.turate.co.it](mailto:polizia@comune.turate.co.it)



## ILLUMINAZIONE PUBBLICA

Per guasti o malfunzionamenti dell'illuminazione pubblica, è possibile contattare direttamente **City Green Light** al **NUMERO VERDE 800 642 120**, indicando il numero del palo non funzionante (il numero è scritto in verticale sul palo stesso) o tramite App: **CITYGREENAPP** (Android e IOS)

**N.B.** Nel caso in cui non fosse provvisto di numerazione, contattare Ufficio Manutenzioni al n° 02 96425203 oppure inviare una e-mail a: [manutenzioni@comune.turate.co.it](mailto:manutenzioni@comune.turate.co.it)



## COMO ACQUA

Gestore servizio idrico, in caso di guasti e richiesta interventi: **NUMERO VERDE 800 99 51 03**. Per maggiori informazioni: [www.comoacqua.it](http://www.comoacqua.it)

112

## NUMERO UNICO DI EMERGENZA E VIGILI URBANI

Si ricorda il **numero unico di emergenza 112** al quale chiamare per poter contattare direttamente Carabinieri, Polizia di Stato, Vigili del Fuoco e Servizio Soccorso Sanitario (ex 118). Per contattare direttamente la **Polizia Locale di Turate** chiamare il **347 9412188** dalle ore 8:00 alle ore 19:30 da lunedì a sabato; e-mail: [polizia@comune.turate.co.it](mailto:polizia@comune.turate.co.it)



## LA CASETTA DELL'ACQUA DI VIA GARIBALDI

L'uso della **Casetta dell'acqua** soddisfa l'obiettivo di ridurre la plastica sul territorio, educare i cittadini all'utilizzo dell'acqua di rete ed avere un maggior risparmio economico. Il servizio è attivo 24 ore su 24 e 365 giorni l'anno. Presso la Casetta dell'acqua è possibile: erogare acqua naturale e gassata, prelevare acqua con le sole monete o con la tessera ricaricabile, acquistare la tessera ricaricabile, ricaricare la tessera con monete e banconote. Per qualsiasi segnalazione chiamare il numero **0341 682 000** oppure mandare una mail a [assistenza@imsasrl.it](mailto:assistenza@imsasrl.it).



## INFORMA GIOVANI TURATE

"Informa Giovani Turate" è il canale comunale Telegram di comunicazione dedicato ai **giovani tra i 15 e i 25 anni**. Unisciti al canale per informazioni e aggiornamenti in merito a eventi, iniziative, progetti, attività e... molto altro! [https://t.me/InformaGiovani\\_Turate](https://t.me/InformaGiovani_Turate)



## SPORTELLO PAC

**Sportello P.A.C. Punto di Accoglienza Cittadino**, aperto il **lunedì pomeriggio** tra le 15:00 e le 18:00 presso la Sala Caminetto di Palazzo Caimi Pollini, sede del municipio, a disposizione delle persone bisognose di supporto per il disbrigo di **pratiche burocratiche varie**: dalla creazione dello SPID, al disbrigo di pratiche sanitarie, dalla prenotazione telematica di visite mediche ed esami clinici, alla consegna di farmaci e alla richiesta di servizi infermieristici al domicilio. Il servizio è gratuito e aperto a tutti.

## FARMACIA COMUNALE

### Farmacia Comunale di Turate:

via Roma 24, tel 02 9648 9444, farmaciaditurate@libero.it

Offre i servizi di: tamponi antigenici rapidi, somministrazione vaccino antinfluenzale, elettrocardiogramma, test per l'infiammazione da cibo, autoanalisi, holter pressorio.

### Orari:

da martedì a venerdì 8.30 - 12.30 e 15.00 - 19.30

sabato 8.30 - 12.30 e 15.30 - 19.30

## RACCOLTA INDUMENTI USATI

I **cassonetti per la raccolta degli indumenti usati** sono presso il CRDR (Centro Raccolta Differenziata Rifiuti) comunale di via Santa Maria n. 3, accessibili negli orari di apertura della struttura (vedi box orari CRDR).

## APPLICAZIONE PER LA RACCOLTA DIFFERENZIATA



**Junker è una APP** gratuita per smartphone attiva nel nostro Comune che, scansionando i codici a barre, i simboli chimici stampati su di essi o attraverso una fotografia, riconosce i prodotti e indica come smistare ciascun materiale nel bidone corretto.



Guarda il video di presentazione

**Usala anche tu, miglioriamo la raccolta differenziata!**

## SPORTELLO TELEMATICO/PORTALE DEL CITTADINO

Dal sito Comune <https://www.comune.turate.co.it> nella sezione "SITI TEMATICI" sono accessibili servizi quali "**Sportello Telematico**", "**PagoPA**" con cui si può interagire con gli uffici comunale per richieste di documenti, certificati, pagamenti di imposte.

Molti sono i servizi abilitati, tra cui: Demografici, Lavori pubblici, Tributi e molti altri.

Per accedere occorre essersi identificati attraverso lo SPID o CIE.

Inoltre, il Comune di Turate ha attivato il **canale "app IO"** \*, app di comunicazione di enti pubblici, che permette di ricevere sul proprio smartphone documenti, comunicazioni, procedere al pagamento alla Pubblica Amministrazione.

\***app IO**: applicazione gratuita scaricabile dagli "app store" del fornitore del e-phone.

## APP MUNICIPIUM



**Municipium**

**Applicazione informatica gratuita**, che permette di inviare e monitorare le segnalazioni di situazioni problematiche incontrate sul territorio, in maniera rapida e completamente digitalizzata.

Accesso dal sito web comunale oppure direttamente dal proprio cellulare, scaricando l'app "**Municipium**" per segnalare, ad esempio: abbandono di rifiuti, strada dissestata, ecc. Si riceverà un'email indicante l'avvenuto inoltrato al Comune di Turate. Il cittadino riceverà aggiornamenti sullo stato di avanzamento. La segnalazione verrà tracciata e monitorata fino alla chiusura.

**Vivere in un paese più bello è un desiderio che tutti abbiamo. Aiutaci anche tu a tenerlo in ordine, segnalandoci eventuali criticità.**



Inquadra per inviare una segnalazione



DIC 2025

01	LUN
02	MAR
03	MER
04	GIO
05	VEN
06	SAB
07	DOM
08	LUN
09	MAR
10	MER
11	GIO
12	VEN
13	SAB
14	DOM
15	LUN
16	MAR
17	MER
18	GIO
19	VEN
20	SAB
21	DOM
22	LUN
23	MAR
24	MER
25	GIO
26	VEN
27	SAB
28	DOM
29	LUN
30	MAR
31	MER



FEB

01	DOM
02	LUN
03	MAR
04	MER
05	GIO
06	VEN
07	SAB
08	DOM
09	LUN
10	MAR
11	MER
12	GIO
13	VEN
14	SAB
15	DOM
16	LUN
17	MAR
18	MER
19	GIO
20	VEN
21	SAB
22	DOM
23	LUN
24	MAR
25	MER
26	GIO
27	VEN
28	SAB

# GENNAIO



UMIDO



VETRO



PLASTICA



CARTA



SECCO NON  
RICICLABILE



BOMBOLETTE  
T/F



INGOMBRANTI  
su prenotazione

01 GIO

Maria S.ma Madre di Dio

RACCOLTA SPOSTATA  
A VENERDÌ 2

CRDR  
CHIUSO

02 VEN

S. Basilio



03 SAB

S.mo Nome di Gesù

04 DOM

S. Ermete e Caio, m.

05 LUN

S. Sincretica

06 MAR

Epifania del Signore

CRDR  
CHIUSO



07 MER

S. Raimondo di P.



08 GIO

S. Massimo

09 VEN

S. Giuliano Martire



10 SAB

S. Aldo Eremita

11 DOM

S. Igino

12 LUN

S. Modesto

13 MAR

S. Ilario



14 MER

S. Felice di Nola



15 GIO

S. Mauro

16 VEN

S. Marcello I



17 SAB

S. Antonio Abate

18 DOM

S. Margherita d'U.

19 LUN

S. Mario

20 MAR

S. Fabiano



21 MER

S. Agnese



22 GIO

S. Vincenzo

23 VEN

S. Messalina



24 SAB

S. Francesco di S.

25 DOM

Conversione di S. Paolo

26 LUN

S. Timoteo e Tito



27 MAR

S. Angela M.



28 MER

S. Tommaso d'A.



29 GIO

S. Costanzo

30 VEN

S. Martina



31 SAB

S. Giovanni Bosco

Anonimo, *L'adorazione dei Magi* (sec. XVII),  
Chiesa di Santa Maria



GEN

- 01 GIO
- 02 VEN
- 03 SAB
- 04 DOM
- 05 LUN
- 06 MAR
- 07 MER
- 08 GIO
- 09 VEN
- 10 SAB
- 11 DOM
- 12 LUN
- 13 MAR
- 14 MER
- 15 GIO
- 16 VEN
- 17 SAB
- 18 DOM
- 19 LUN
- 20 MAR
- 21 MER
- 22 GIO
- 23 VEN
- 24 SAB
- 25 DOM
- 26 LUN
- 27 MAR
- 28 MER
- 29 GIO
- 30 VEN
- 31 SAB



MAR

- 01 DOM
- 02 LUN
- 03 MAR
- 04 MER
- 05 GIO
- 06 VEN
- 07 SAB
- 08 DOM
- 09 LUN
- 10 MAR
- 11 MER
- 12 GIO
- 13 VEN
- 14 SAB
- 15 DOM
- 16 LUN
- 17 MAR
- 18 MER
- 19 GIO
- 20 VEN
- 21 SAB
- 22 DOM
- 23 LUN
- 24 MAR
- 25 MER
- 26 GIO
- 27 VEN
- 28 SAB
- 29 DOM
- 30 LUN
- 31 MAR



# FEBBRAIO



UMIDO



VETRO



PLASTICA



CARTA



SECCO NON  
RICICLABILE



BOMBOLETTE  
T/F



INGOMBRANTI  
su prenotazione

**01 DOM**

S. Veridiana

**02 LUN**

Presentazione del Signore

**03 MAR**

S. Biagio



**04 MER**

S. Nicola S.



**05 GIO**

S. Agata

**06 VEN**

S. Paolo



**07 SAB**

S. Teodoro

**08 DOM**

S. Girolamo E.

**09 LUN**

S. Apollonia

**10 MAR**

S. Scolastica



**11 MER**

B.V di Lourdes



**12 GIO**

S. Eulalia

**13 VEN**

S. Fosca



**14 SAB**

S. Valentino

**15 DOM**

S. Faustino

**16 LUN**

S. Elia

**17 MAR**

Martedì Grasso



**18 MER**

Le Ceneri



**19 GIO**

S. Mansueto

**20 VEN**

S. Eleuterio



**21 SAB**

S. Pier Damiani

**22 DOM**

I di Quaresima

**23 LUN**

S. Policarpo



**24 MAR**

S. Edilberto



**25 MER**

S. Adelmo



**26 GIO**

S. Romeo

**27 VEN**

S. Leandro



**28 SAB**

S. Romano

Palazzo Caimi-Pollini, oggi sede del Comune di Turate.  
Scorcio di sala consiliare.

L'affresco in primo piano ritrae una fanciulla con una  
stella in fronte intenta a mostrare una corona di alloro.  
Con questi simboli c'è un potenziale richiamo  
alla gloria, alla potenza e alla forza.

FEB

01	DOM
02	LUN
03	MAR
04	MER
05	GIO
06	VEN
07	SAB
08	DOM
09	LUN
10	MAR
11	MER
12	GIO
13	VEN
14	SAB
15	DOM
16	LUN
17	MAR
18	MER
19	GIO
20	VEN
21	SAB
22	DOM
23	LUN
24	MAR
25	MER
26	GIO
27	VEN
28	SAB



APR

01	MER
02	GIO
03	VEN
04	SAB
05	DOM
06	LUN
07	MAR
08	MER
09	GIO
10	VEN
11	SAB
12	DOM
13	LUN
14	MAR
15	MER
16	GIO
17	VEN
18	SAB
19	DOM
20	LUN
21	MAR
22	MER
23	GIO
24	VEN
25	SAB
26	DOM
27	LUN
28	MAR
29	MER
30	GIO

# MARZO



UMIDO



VETRO



PLASTICA



CARTA



SECCO NON  
RICICLABILE



BOMBOLETTE  
T/F



INGOMBRANTI  
su prenotazione



RACCOLTA DEL VERDE A DOMICILIO  
solo per i richiedenti il servizio

**01 DOM**  
II di Quaresima

**02 LUN**  
S. Basileo

**03 MAR**  
S. Tiziano



**04 MER**  
S. Casimiro



**05 GIO**  
S. Adriano

**06 VEN**  
S. Rosa



**07 SAB**  
S. Felicità

**08 DOM**  
III di Quaresima

**09 LUN**  
S. Francesca R.

**10 MAR**  
S. Simplicio



**11 MER**  
S. Costantino



**12 GIO**  
S. Massimiliano

**13 VEN**  
S. Cristina



**14 SAB**  
S. Matilde

**15 DOM**  
IV di Quaresima

**16 LUN**  
S. Eriberto Vescovo

**17 MAR**  
S. Patrizio



**18 MER**  
S. Salvatore



**19 GIO**  
S. Giuseppe

**20 VEN**  
S. Alessandro



**21 SAB**  
S. Serapione

**22 DOM**  
V di Quaresima

**23 LUN**  
S. Turibio Di M.

**24 MAR**  
S. Romolo



**25 MER**  
Annunciazione



**26 GIO**  
S. Teodoro

**27 VEN**  
S. Augusto



**28 SAB**  
S. Sisto

**29 DOM**  
Le Palme

**30 LUN**  
S. Amedeo



**31 MAR**  
S. Beniamino



Casa Militare Umberto I, Cortile interno

MAR

01	DOM
02	LUN
03	MAR
04	MER
05	GIO
06	VEN
07	SAB
08	DOM
09	LUN
10	MAR
11	MER
12	GIO
13	VEN
14	SAB
15	DOM
16	LUN
17	MAR
18	MER
19	GIO
20	VEN
21	SAB
22	DOM
23	LUN
24	MAR
25	MER
26	GIO
27	VEN
28	SAB
29	DOM
30	LUN
31	MAR

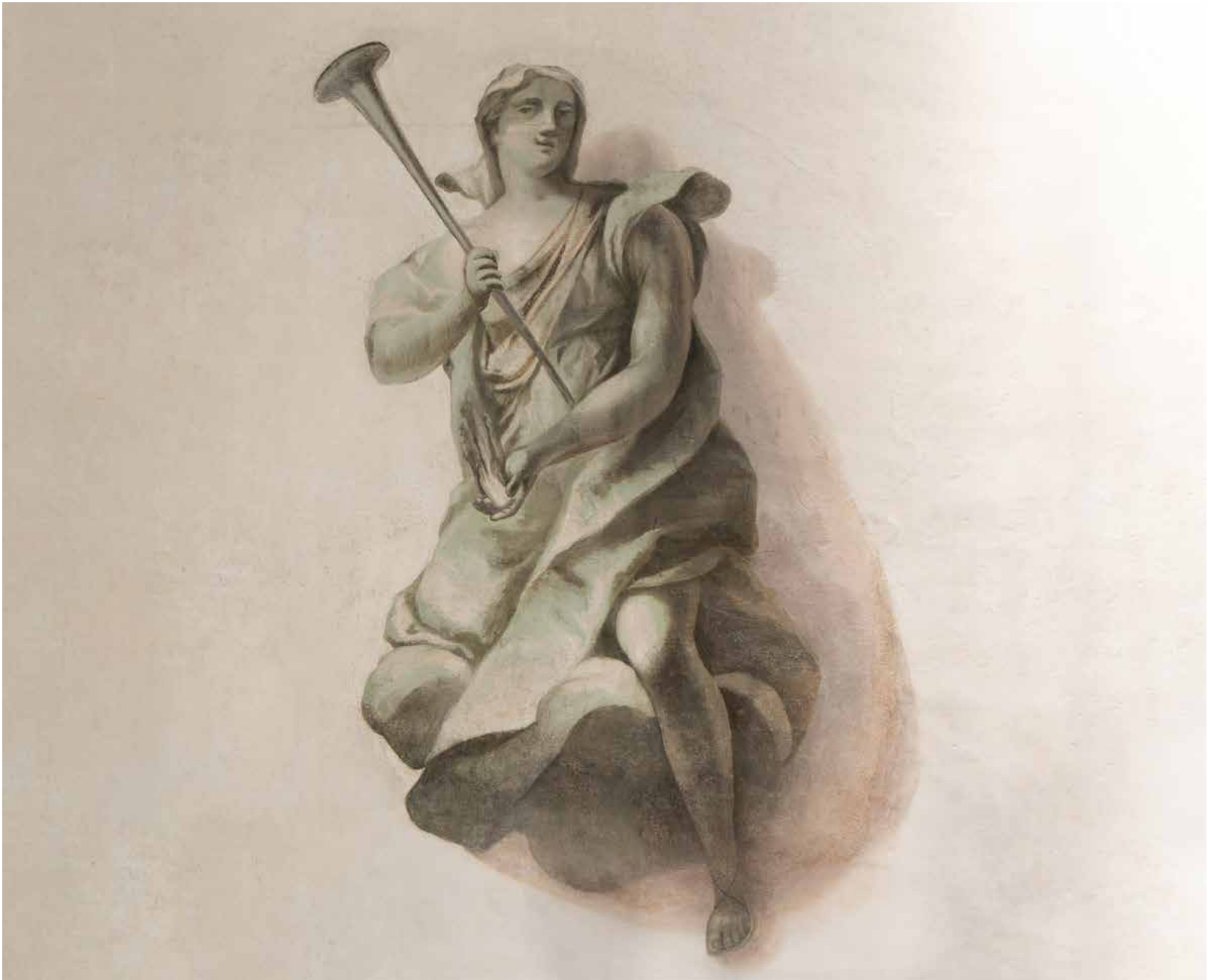

MAG

01	VEN
02	SAB
03	DOM
04	LUN
05	MAR
06	MER
07	GIO
08	VEN
09	SAB
10	DOM
11	LUN
12	MAR
13	MER
14	GIO
15	VEN
16	SAB
17	DOM
18	LUN
19	MAR
20	MER
21	GIO
22	VEN
23	SAB
24	DOM
25	LUN
26	MAR
27	MER
28	GIO
29	VEN
30	SAB
31	DOM



# APRILE



UMIDO



VETRO



PLASTICA



CARTA



SECCO NON  
RICICLABILE



BOMBOLETTE  
T/F



INGOMBRANTI  
su prenotazione



RACCOLTA DEL VERDE A DOMICILIO  
solo per i richiedenti il servizio

01 MER

S. Ugo



12 DOM

D. in Albis

02 GIO

Giovedì Santo

13 LUN

S. Martino Papa

03 VEN

Venerdì Santo



14 MAR

S. Abbondio



24 VEN

S. Fedele



25 SAB

Anniversario Liberazione

CRDR  
CHIUSO

04 SAB

Sabato Santo

15 MER

S. Annibale



26 DOM

S. Macellino

05 DOM

Pasqua di Resurrezione

16 GIO

S. M. Bernarda S.

27 LUN

S. Zita



06 LUN

Lunedì dell'Angelo

CRDR  
CHIUSO

17 VEN

S. Aniceto Papa



28 MAR

S. Pietro Chanel



07 MAR

S. Giovanni De La Salle



18 SAB

S. Galdino

29 MER

S. Caterina da S.



08 MER

S. Dionigi



19 DOM

S. Leone IX

30 GIO

S. Pio V

09 GIO

S. Maria Cleope

20 LUN

S. Adalgisa Vergine

10 VEN

S. Terenzio



21 MAR

S. Anselmo



11 SAB

S. Stanislao

22 MER

S. Caio



Sala consigliare, Palazzo Caimi – Pollini,  
oggi sede del Comune di Turate.

L'affresco ritrae una giovane donna, che stringe in una mano  
una tromba, mentre nell'altra arde una piccola fiamma.  
Questa figura simboleggia, molto probabilmente,  
un richiamo alla fama, al prestigio.

APR

01	MER
02	GIO
03	VEN
04	SAB
05	DOM
06	LUN
07	MAR
08	MER
09	GIO
10	VEN
11	SAB
12	DOM
13	LUN
14	MAR
15	MER
16	GIO
17	VEN
18	SAB
19	DOM
20	LUN
21	MAR
22	MER
23	GIO
24	VEN
25	SAB
26	DOM
27	LUN
28	MAR
29	MER
30	GIO

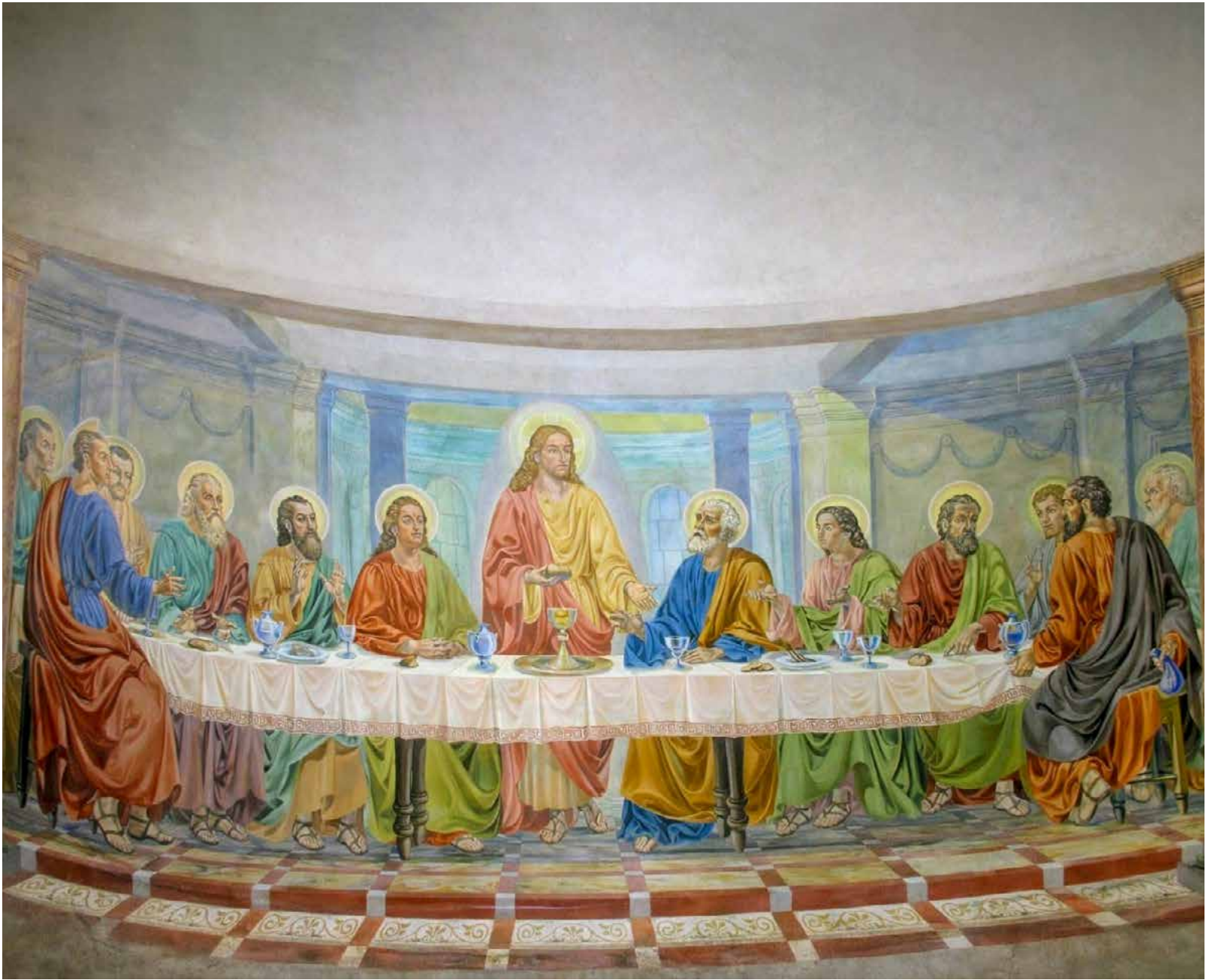

GIU

01	LUN
02	MAR
03	MER
04	GIO
05	VEN
06	SAB
07	DOM
08	LUN
09	MAR
10	MER
11	GIO
12	VEN
13	SAB
14	DOM
15	LUN
16	MAR
17	MER
18	GIO
19	VEN
20	SAB
21	DOM
22	LUN
23	MAR
24	MER
25	GIO
26	VEN
27	SAB
28	DOM
29	LUN
30	MAR

# MAGGIO



UMIDO



VETRO



PLASTICA



CARTA



SECCO NON  
RICICLABILE



BOMBOLETTE  
T/F



INGOMBRANTI  
su prenotazione



RACCOLTA DEL VERDE A DOMICILIO  
solo per i richiedenti il servizio

**01 VEN**  
Festa del Lavoro

**02 SAB**  
S. Atanasio



**03 DOM**  
S. Filippo

**04 LUN**  
S. Floriano

**05 MAR**  
S. Pellegrino



**06 MER**  
S. Giuditta



**07 GIO**  
S. Flavia

**08 VEN**  
S. Vittore



**09 SAB**  
S. Gregorio

**10 DOM**  
S. Antonio

**11 LUN**  
S. Fabio

**12 MAR**  
S. Rossana



**13 MER**  
B. Maria V. di F.



**14 GIO**  
S. Mattia

**15 VEN**  
S. Torquato



**16 SAB**  
S. Ubaldo

**17 DOM**  
Ascensione del Signore

**18 LUN**  
S. Giovanni I

**19 MAR**  
S. Pietro



**20 MER**  
S. Bernardino



**21 GIO**  
S. Vittorio

**22 VEN**  
S. Rita da C.



**23 SAB**  
S. Desiderio

**24 DOM**  
Pentecoste

**25 LUN**  
M. Maddalena



**26 MAR**  
S. Filippo Neri



**27 MER**  
S. Agostino



**28 GIO**  
S. Germano

**29 VEN**  
S. Massimino



**30 SAB**  
S. Ferdinando

**31 DOM**  
SS. Trinità

Abside Chiesa Parrocchiale SS. Pietro e Paolo,  
*Ultima cena*, anno 1949, di Giovanni Garavaglia.

MAG

01	VEN
02	SAB
03	DOM
04	LUN
05	MAR
06	MER
07	GIO
08	VEN
09	SAB
10	DOM
11	LUN
12	MAR
13	MER
14	GIO
15	VEN
16	SAB
17	DOM
18	LUN
19	MAR
20	MER
21	GIO
22	VEN
23	SAB
24	DOM
25	LUN
26	MAR
27	MER
28	GIO
29	VEN
30	SAB
31	DOM

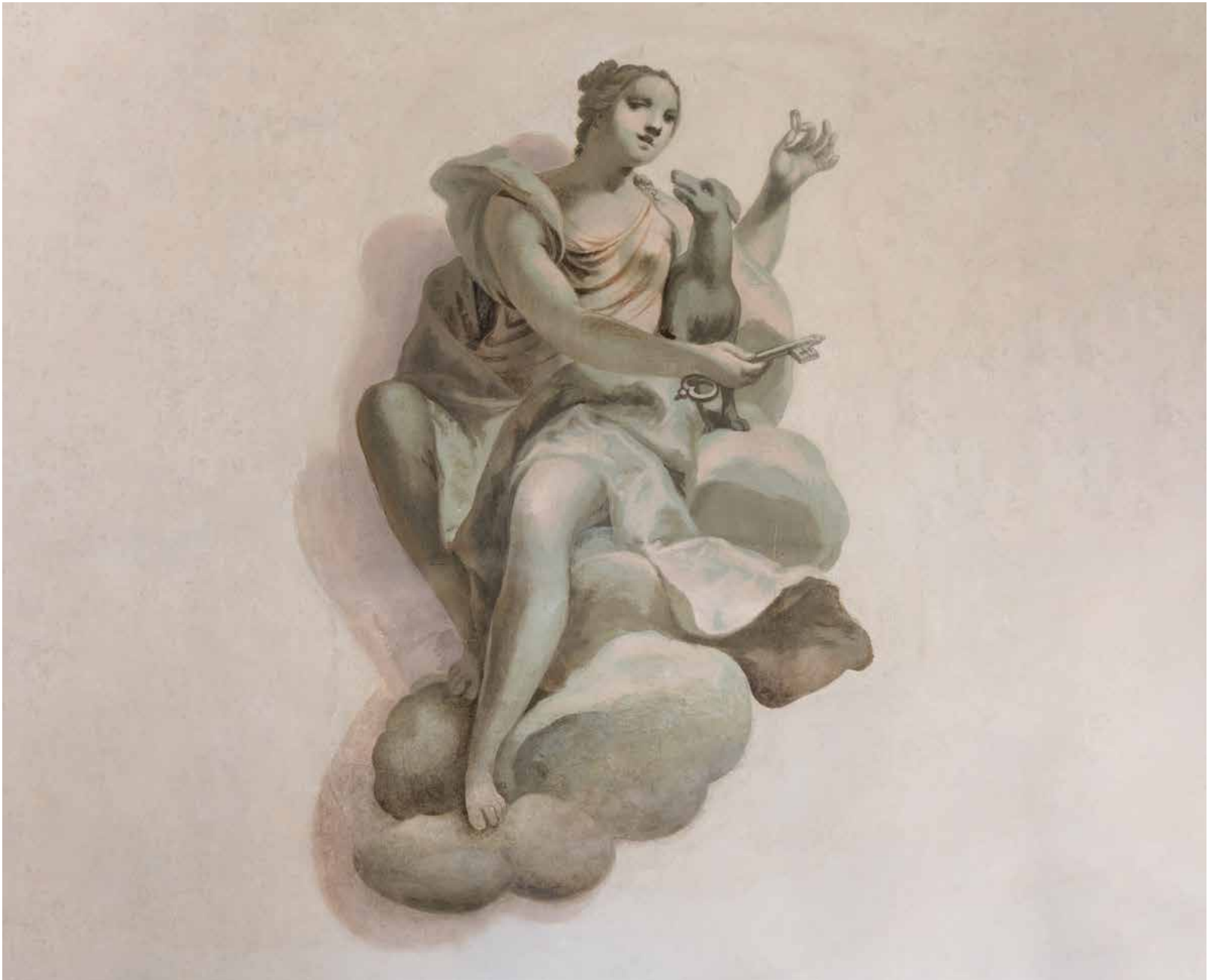

LUG

01	MER
02	GIO
03	VEN
04	SAB
05	DOM
06	LUN
07	MAR
08	MER
09	GIO
10	VEN
11	SAB
12	DOM
13	LUN
14	MAR
15	MER
16	GIO
17	VEN
18	SAB
19	DOM
20	LUN
21	MAR
22	MER
23	GIO
24	VEN
25	SAB
26	DOM
27	LUN
28	MAR
29	MER
30	GIO
31	VEN



# GIUGNO



UMIDO



VETRO



PLASTICA



CARTA



SECCO NON  
RICICLABILE



BOMBOLETTE  
T/F



INGOMBRANTI  
su prenotazione



RACCOLTA DEL VERDE A DOMICILIO  
solo per i richiedenti il servizio

**01 LUN**

S. Giustino

**02 MAR**  
Festa della Repubblica

CRDR  
CHIUSO



**03 MER**

S. Carlo Lwanga



**04 GIO**

S. Quirino

**05 VEN**

S. Bonifacio



**06 SAB**

S. Norberto

**07 DOM**  
Corpus Domini

**08 LUN**

S. Medaro Vescovo

**09 MAR**

S. Efre



**10 MER**

B. Enrico da B.



**11 GIO**

S. Barnaba

**12 VEN**

Sacro cuore di Gesù



**13 SAB**

S. Antonio

**14 DOM**

S. Eliseo

**15 LUN**

S. Amos

**16 MAR**

S. Aureliano



**17 MER**

S. Raniero



**18 GIO**

S. Maria

**19 VEN**

S. Gervasio



**20 SAB**

S. Silverio

**21 DOM**

S. Luigi Gonzaga

**22 LUN**

S. Paolino

**23 MAR**

S. Lanfranco



**24 MER**

Natività di S. Giovanni



**25 GIO**

S. Guglielmo

**26 VEN**

S. Virgilio



**27 SAB**

S. Cirillo d'A.

**28 DOM**

S. Ireneo

**29 LUN**

SS. Pietro e Paolo



**30 MAR**

SS. Primi Martiri



Sala consigliare, Palazzo Caimi – Pollini,  
oggi sede del Comune di Turate.

L'affresco ritrae una fanciulla, che porta con sé una chiave e mostra tra le dita un anello. È affiancata da un cane, ulteriore segno distintivo che richiama a fedeltà, fiducia, affidamento.

GIU

01	LUN
02	MAR
03	MER
04	GIO
05	VEN
06	SAB
07	DOM
08	LUN
09	MAR
10	MER
11	GIO
12	VEN
13	SAB
14	DOM
15	LUN
16	MAR
17	MER
18	GIO
19	VEN
20	SAB
21	DOM
22	LUN
23	MAR
24	MER
25	GIO
26	VEN
27	SAB
28	DOM
29	LUN
30	MAR



AGO

01	SAB
02	DOM
03	LUN
04	MAR
05	MER
06	GIO
07	VEN
08	SAB
09	DOM
10	LUN
11	MAR
12	MER
13	GIO
14	VEN
15	SAB
16	DOM
17	LUN
18	MAR
19	MER
20	GIO
21	VEN
22	SAB
23	DOM
24	LUN
25	MAR
26	MER
27	GIO
28	VEN
29	SAB
30	DOM
31	LUN

# LUGLIO



UMIDO



VETRO



PLASTICA



CARTA



SECCO NON  
RICICLABILE



BOMBOLETTE  
T/F



INGOMBRANTI  
su prenotazione



RACCOLTA DEL VERDE A DOMICILIO  
solo per i richiedenti il servizio

**01** MER

Sacro Cuore



**02** GIO

Cuore Imm. di Maria, S. Ottone

**03** VEN

S. Tommaso



**04** SAB

S. Elisabetta

**05** DOM

S. Antonio M. Z.

**06** LUN

S. Maria Goretti

**07** MAR

S. Panteno



**08** MER

S. Adriano III



**09** GIO

S. Letizia

**10** VEN

S. Felicità



**11** SAB

S. Benedetto

**12** DOM

S. Fortunato

**13** LUN

S. Enrico

**14** MAR

S. Camillo De L.



**15** MER

S. Bonaventura



**16** GIO

B. Maria V. Monte C.

**17** VEN

S. Alessio



**18** SAB

S. Calogero

**19** DOM

S. Pietro Summaco

**20** LUN

S. Elia

**21** MAR

S. Lorenzo da B.



**22** MER

S. M. Maddalena



**23** GIO

S. Brigida di S.

**24** VEN

S. Cristina



**25** SAB

S. Giacomo il Mag.

**26** DOM

S. Gioacchino e S. Anna

**27** LUN

S. Aurelio



**28** MAR

S. Nazario



**29** MER

S. Marta



**30** GIO

S. Pietro C.

**31** VEN

S. Ignazio di L.



Sala consigliare, Palazzo Caimi - Pollini.

Il cartiglio sorretto dai due putti alati contiene una sequenza di inviti moraleggianti, di moderazione e modestia nei comportamenti.

Il "noli" iniziale è una negazione: non dire tutto ciò che sai;  
non credere a tutto ciò che senti; non fare tutto ciò che puoi;  
non dare tutto ciò che hai; non giudicare tutto quello che vedi.



## LUG

01 MER  
 02 GIO  
 03 VEN  
 04 SAB  
 05 DOM  
 06 LUN  
 07 MAR  
 08 MER  
 09 GIO  
 10 VEN  
 11 SAB  
 12 DOM  
 13 LUN  
 14 MAR  
 15 MER  
 16 GIO  
 17 VEN  
 18 SAB  
 19 DOM  
 20 LUN  
 21 MAR  
 22 MER  
 23 GIO  
 24 VEN  
 25 SAB  
 26 DOM  
 27 LUN  
 28 MAR  
 29 MER  
 30 GIO  
 31 VEN



## SET

01 MAR  
 02 MER  
 03 GIO  
 04 VEN  
 05 SAB  
 06 DOM  
 07 LUN  
 08 MAR  
 09 MER  
 10 GIO  
 11 VEN  
 12 SAB  
 13 DOM  
 14 LUN  
 15 MAR  
 16 MER  
 17 GIO  
 18 VEN  
 19 SAB  
 20 DOM  
 21 LUN  
 22 MAR  
 23 MER  
 24 GIO  
 25 VEN  
 26 SAB  
 27 DOM  
 28 LUN  
 29 MAR  
 30 MER



# AGOSTO



UMIDO



VETRO



PLASTICA



CARTA



SECCO NON  
RICICLABILE



BOMBOLETTE  
T/F



INGOMBRANTI  
su prenotazione



RACCOLTA DEL VERDE A DOMICILIO  
solo per i richiedenti il servizio

**01** SAB  
S. Alfonso Dè L.

**02** DOM  
S. Pietro G. E.

**03** LUN  
S. Lidia

**04** MAR  
S. Giovanni M. Vianney



**05** MER  
S. Emidio



**06** GIO  
Trasfigurazione Signore

**07** VEN  
S. Gaetano



**08** SAB  
S. Domenico

**09** DOM  
S. Fermo

**10** LUN  
S. Lorenzo

**11** MAR  
S. Chiara d'A.



**12** MER  
S. Giovanna F.



**13** GIO  
S. Ponziano

**14** VEN  
S. Alberto



**15** SAB  
Assunzione B.V.M.

CRDR  
CHIUSO

**16** DOM  
S. Rocco

**17** LUN  
S. Giacinto

**18** MAR  
S. Elena



**19** MER  
S. Mariano



**20** GIO  
S. Bernardo di C.

**21** VEN  
S. Pio X



**22** SAB  
B. Maria V. Regina

**23** DOM  
S. Rosa da Lima

**24** LUN  
S. Bartolomeo

**25** MAR  
S. Ludovico



**26** MER  
S. Alessandro



**27** GIO  
S. Monica

**28** VEN  
S. Agostino



**29** SAB  
S. Adelfo

**30** DOM  
S. Faustina

**31** LUN  
S. Aristide



Scuola di Ottavio Semini, *Gli angeli musicanti* (metà XVI sec.), particolare della volta sopra l'altare della Chiesa di Santa Maria.

Gli affreschi del santuario sono attribuibili alla scuola del Semini sull'esempio di altri affreschi in chiese milanesi e risentono degli esempi della grande pittura del Luini o del Ferrari.

AGO

01	SAB
02	DOM
03	LUN
04	MAR
05	MER
06	GIO
07	VEN
08	SAB
09	DOM
10	LUN
11	MAR
12	MER
13	GIO
14	VEN
15	SAB
16	DOM
17	LUN
18	MAR
19	MER
20	GIO
21	VEN
22	SAB
23	DOM
24	LUN
25	MAR
26	MER
27	GIO
28	VEN
29	SAB
30	DOM
31	LUN

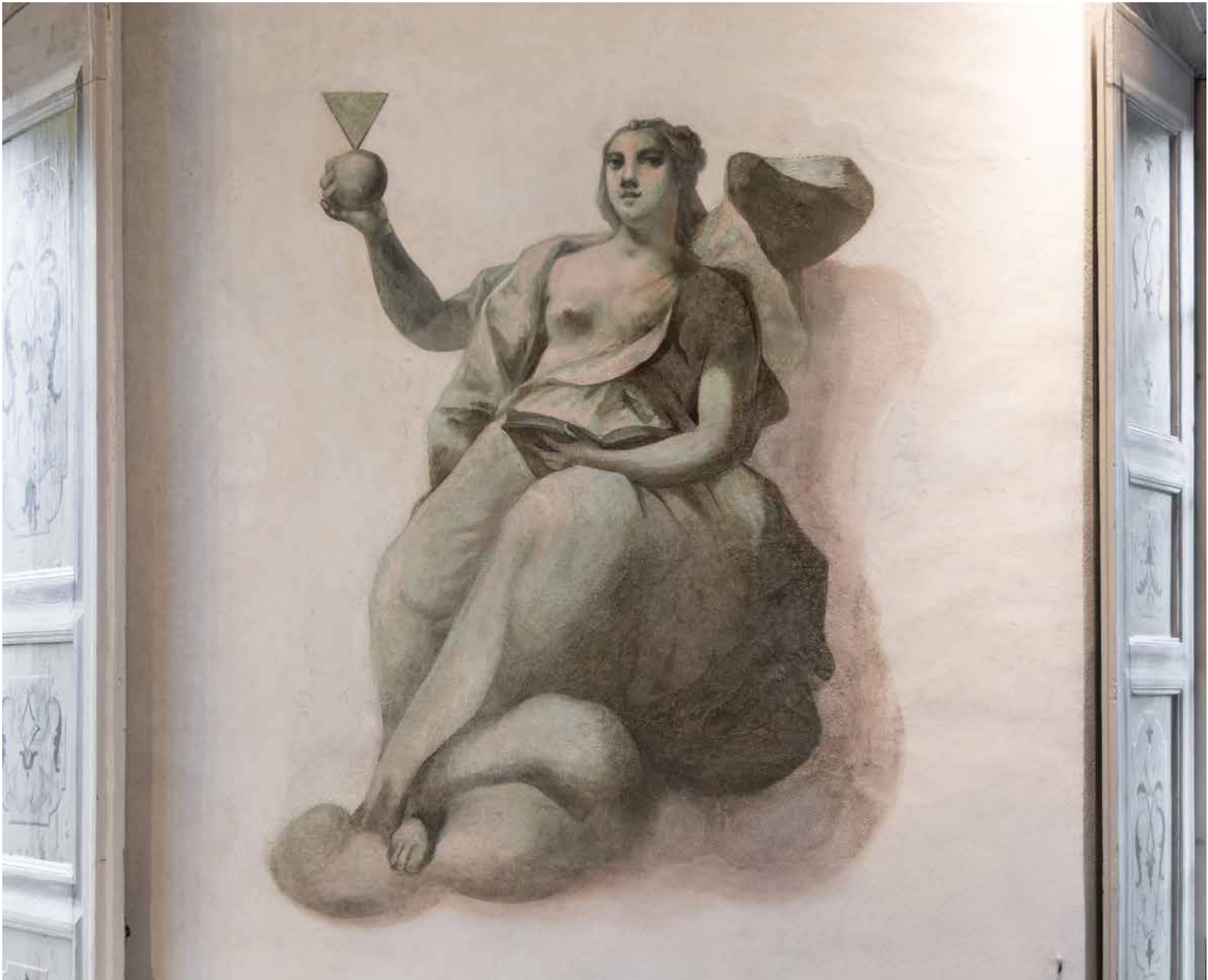

OTT

01	GIO
02	VEN
03	SAB
04	DOM
05	LUN
06	MAR
07	MER
08	GIO
09	VEN
10	SAB
11	DOM
12	LUN
13	MAR
14	MER
15	GIO
16	VEN
17	SAB
18	DOM
19	LUN
20	MAR
21	MER
22	GIO
23	VEN
24	SAB
25	DOM
26	LUN
27	MAR
28	MER
29	GIO
30	VEN
31	SAB

# SETTEMBRE



UMIDO



VETRO



PLASTICA



CARTA



SECCO NON  
RICICLABILE



BOMBOLETTE  
T/F



INGOMBRANTI  
su prenotazione



RACCOLTA DEL VERDE A DOMICILIO  
solo per i richiedenti il servizio

01 MAR

S. Egidio



12 SAB

S.mo Nome di M.

13 DOM

S. Giovanni C.

14 LUN

Esalt. Croce

15 MAR

M Addolorata

16 MER

S. Cornelio

17 GIO

S. Roberto B.

18 VEN

S. Sofia

19 SAB

S. Gennaro

20 DOM

S. Andrea Kim

21 LUN

S. Matteo

22 MAR

S. Maurizio

23 MER

S. Pio da P.



24 GIO

S. Pacifico

25 VEN

S. Cleofa



26 SAB

S. Cosma

27 DOM

S. Vincenzo Dè P.

28 LUN

S. Venceslao



29 MAR

SS. Arcangeli



30 MER

S. Girolamo



Sala consigliare, Palazzo Caimi – Pollini,  
oggi sede del Comune di Turate.

L'affresco ritrae una figura femminile, che solleva fra le mani  
una sfera su cui è conficcato un triangolo. Insieme al libro che  
tiene poi con l'altra mano, questa figura molto probabilmente  
richiama la conoscenza, il sapere, l'arte del conoscere.



SET

01	MAR
02	MER
03	GIO
04	VEN
05	SAB
06	DOM
07	LUN
08	MAR
09	MER
10	GIO
11	VEN
12	SAB
13	DOM
14	LUN
15	MAR
16	MER
17	GIO
18	VEN
19	SAB
20	DOM
21	LUN
22	MAR
23	MER
24	GIO
25	VEN
26	SAB
27	DOM
28	LUN
29	MAR
30	MER



NOV

01	DOM
02	LUN
03	MAR
04	MER
05	GIO
06	VEN
07	SAB
08	DOM
09	LUN
10	MAR
11	MER
12	GIO
13	VEN
14	SAB
15	DOM
16	LUN
17	MAR
18	MER
19	GIO
20	VEN
21	SAB
22	DOM
23	LUN
24	MAR
25	MER
26	GIO
27	VEN
28	SAB
29	DOM
30	LUN



# OTTOBRE



UMIDO



VETRO



PLASTICA



CARTA



SECCO NON  
RICICLABILE



BOMBOLETTE  
T/F



INGOMBRANTI  
su prenotazione



RACCOLTA DEL VERDE A DOMICILIO  
solo per i richiedenti il servizio

**01** GIO  
S. Teresa di G.B.

**02** VEN  
SS. Angeli C.



**03** SAB  
S. Gerardo

**04** DOM  
S. Francesco d'A.

**05** LUN  
S. Placido

**06** MAR  
S. Bruno



**07** MER  
B.V.M. del Rosario



**08** GIO  
S. Reparata

**09** VEN  
S. Dionigi



**10** SAB  
S. Daniele

**11** DOM  
S. Firmina

**12** LUN  
S. Serafino

**13** MAR  
S. Edoardo



**14** MER  
S. Callisto I



**15** GIO  
S. Teresa di A.

**16** VEN  
S. Edvige



**17** SAB  
S. Ignazio di A.

**18** DOM  
S. Luca

**19** LUN  
S. Paolo della C.

**20** MAR  
S. Irene



**21** MER  
S. Orsola



**22** GIO  
S. Giovanni Paolo II

**23** VEN  
S. Giovanni da C.



**24** SAB  
S. Antonio Claret

**25** DOM  
S. Gaudenzio

**26** LUN  
S. Evaristo



**27** MAR  
S. Fiorenzo



**28** MER  
SS. Simone e Giuda



**29** GIO  
S. Narciso

**30** VEN  
S. Germano



**31** SAB  
S. Lucilla

Casa Militare Umberto I, Vista dal Parco

OTT

01	GIO
02	VEN
03	SAB
04	DOM
05	LUN
06	MAR
07	MER
08	GIO
09	VEN
10	SAB
11	DOM
12	LUN
13	MAR
14	MER
15	GIO
16	VEN
17	SAB
18	DOM
19	LUN
20	MAR
21	MER
22	GIO
23	VEN
24	SAB
25	DOM
26	LUN
27	MAR
28	MER
29	GIO
30	VEN
31	SAB



DIC

01	MAR
02	MER
03	GIO
04	VEN
05	SAB
06	DOM
07	LUN
08	MAR
09	MER
10	GIO
11	VEN
12	SAB
13	DOM
14	LUN
15	MAR
16	MER
17	GIO
18	VEN
19	SAB
20	DOM
21	LUN
22	MAR
23	MER
24	GIO
25	VEN
26	SAB
27	DOM
28	LUN
29	MAR
30	MER
31	GIO

# NOVEMBRE



UMIDO



VETRO



PLASTICA



CARTA



SECCO NON  
RICICLABILE



BOMBOLETTE  
T/F



INGOMBRANTI  
su prenotazione



RACCOLTA DEL VERDE A DOMICILIO  
solo per i richiedenti il servizio

**01** DOM

Tutti i Santi

**02** LUN

Commem. dei Defunti

**03** MAR

S. Silvia



**04** MER

S. Carlo B.



**05** GIO

S. Donnino

**06** VEN

S. Leonardo



**07** SAB

S. Ernesto

**08** DOM

S. Goffredo

**09** LUN

S. Oreste

**10** MAR

S. Leone I Magno



**11** MER

S. Martino di Tours



**12** GIO

S. Renato

**13** VEN

S. Diego



**14** SAB

S. Giocondo

**15** DOM

S. Alberto Magno

**16** LUN

S. Agnese d'A.

**17** MAR

S. Elisabetta d'U.



**18** MER

B. Oddone



**19** GIO

S. Fausto

**20** VEN

Cristo Re



**21** SAB

Present. B.V. Maria

**22** DOM

Cristo Re

**23** LUN

S. Clemente I

**24** MAR

S. Andrea D. Lac



**25** MER

S. Caterina



**26** GIO

S. Corrado Vescovo

**27** VEN

S. Virgilio



**28** SAB

S. Giacomo M.

**29** DOM

I di Avvento

**30** LUN

S. Andrea Ap



Cortile interno Palazzo Caimi-Pollini.  
Dedicato a Fra' Angelo Redaelli



NOV

01	DOM
02	LUN
03	MAR
04	MER
05	GIO
06	VEN
07	SAB
08	DOM
09	LUN
10	MAR
11	MER
12	GIO
13	VEN
14	SAB
15	DOM
16	LUN
17	MAR
18	MER
19	GIO
20	VEN
21	SAB
22	DOM
23	LUN
24	MAR
25	MER
26	GIO
27	VEN
28	SAB
29	DOM
30	LUN



GEN 2027

01	VEN
02	SAB
03	DOM
04	LUN
05	MAR
06	MER
07	GIO
08	VEN
09	SAB
10	DOM
11	LUN
12	MAR
13	MER
14	GIO
15	VEN
16	SAB
17	DOM
18	LUN
19	MAR
20	MER
21	GIO
22	VEN
23	SAB
24	DOM
25	LUN
26	MAR
27	MER
28	GIO
29	VEN
30	SAB
31	DOM

# DICEMBRE



UMIDO



VETRO



PLASTICA



CARTA



SECCO NON  
RICICLABILE



BOMBOLETTE  
T/F



INGOMBRANTI  
su prenotazione

01 MAR

S. Eligio



02 MER

S. Bibiana



03 GIO

S. Francesco Saverio

04 VEN

S. Barbara



05 SAB

S. Giulio

06 DOM

II di Avvento

07 LUN

S. Ambrogio Vescovo

08 MAR

Immacolata Concezione

CRDR  
CHIUSO



09 MER

S. Siro



10 GIO

B. V. di Loreto

11 VEN

S. Damaso Papa



12 SAB

B. Maria V. di G.

13 DOM

III di Avvento

14 LUN

S. Giovanni D. Cr.

15 MAR

S. Valeriano



16 MER

S. Adelaide



17 GIO

S. Lazzaro

18 VEN

S. Graziano



19 SAB

S. Anastasio I

20 DOM

IV di Avvento

21 LUN

S. Pietro Canisio

22 MAR

S. Francesca S. C.



23 MER

S. Vittoria



24 GIO

S. Adele

25 VEN

Natività del Signore

RACCOLTA SPOSTATA  
A SABATO 26

26 SAB

S. Stefano

CRDR  
CHIUSO



27 DOM

S. Giovanni

28 LUN

SS. Innocenti di B.



29 MAR

S. Tommaso



30 MER

Santa Famiglia



31 GIO

S. Silvestro

Sala consigliare, Palazzo Caimi - Pollini.

L'affresco è posizionato sopra il caminetto, al centro della parete a sud della Sala. Ritrae una fanciulla che regge uno specchio, intenta a specchiarsi, in tutta la sua giovane bellezza. Alle sue spalle, c'è un uomo anziano alato, che le mostra una clessidra: un richiamo alla precarietà della gioventù e all'inesorabile scorrere del tempo.

# PULIZIA DELLE STRADE

Si raccomanda di rispettare i divieti di sosta nei giorni indicati per consentire la corretta pulizia

## LUNEDI

Piazza Chiesa  
Via G. Garibaldi - *da via Garibaldi, 37/40 a via V. Emanuele II*  
Via G. Marconi  
Via Vittorio Emanuele II  
Piazza A. Volta  
Vicolo Bellingeria  
Via M. Buonarroti  
Via B. Caimi  
Via G. Candiani *da via Marconi fino a via Vittorio Veneto*  
Via Centro Ind. Europeo  
Via C. Colombo  
Via Como  
Via Leonardo Da Vinci  
Via Della Fornace  
Via U. Foscolo  
Via Galli  
Via G. Garibaldi - *da via San Maurizio a Via Garibaldi, 37/40*  
Via Libertà  
Via B. Luini  
Via Magenta  
Via A. Manzoni  
Via G. Mazzini  
Via Milano  
Via G. Parini  
Via Quattro (IV) Novembre  
Viale Roma e parcheggio piccolo complesso "RiRi"  
Via San Francesco  
Via Tinelli  
Via Trieste  
Via Varese  
Via G. Verdi  
Via Vittorio Veneto

## GIOVEDI

Piazza Chiesa  
Via G. Garibaldi - *da via Garibaldi, 37/40 a via V. Emanuele II*  
Via G. Marconi  
Via Vittorio Emanuele II  
Piazza A. Volta  
Via Dante Alighieri  
Via Bellini  
Via L. Cadorna  
Via G. Candiani - *da via Cadorna a scendere*  
Via G. Carducci  
Via G. Casati  
Via Cavour - *da via Cadorna verso Rovello Porro/Autostrada*  
Via Crocetta  
Via E. De Amicis  
Viale A. De Gasperi  
Viale Don Luigi Sturzo  
Via G. Donizetti  
Via E. Fermi  
Via G. Galilei  
Via G. Leopardi  
Via R. Levi Montalcini  
Via G. Ligari  
Via N. Paganini  
Via S. Pellico  
Via F. Petrarca  
Via L. Pirandello  
Via C. Porta  
Via G. Puccini  
Via G. Puecher  
Via G. Rossini  
Via A. Toscanini  
Via A. Vivaldi  
Via Volontari Del Sangue

## SABATO

Piazza Chiesa  
Via G. Garibaldi - *da via Garibaldi, 37/40 a via V. Emanuele II*  
Via G. Marconi  
Via Vittorio Emanuele II  
Piazza A. Volta  
Via Bozzente Vecchio  
Via C. Cattaneo  
Via Cavour - *da via Cadorna a via Garibaldi/via V. Emanuele II*  
Via G. Deledda  
Via dell'artigianato  
Via Fagnana  
Via U. Foscolo  
Via Isonzo  
Via Magistri Comacini  
Via Mascazza  
Via G. Matteotti  
Parcheggio cimitero - *via Milano*  
Via per La Massina  
Via Piatti  
Viale Roma - *solo parcheggio grande complesso "Riri"*  
Via San Gerolamo  
Via San Martino  
Via San Maurizio  
Via San Pietro  
Via Sant'Agostino  
Via Santa Maria  
Via Varesina  
Parcheggio Villaggio Cristina

## PULIZIA QUINDICINALE

Via San Giuseppe  
Via Piave



# CONTATTI UTILI

## AFFARI GENERALI/SEGRETERIA

Mail: **urpturate@comune.turate.co.it**

Affari istituzionali: 02/96425202

Segreteria: 02/96425211

Personale: 02/96425217

Protocollo: 02/96425206

email: protocollo@comune.turate.co.it

pec: comune.turate@pec.provincia.como.it

## AREA AFFARI GENERALI/SERVIZI DEMOGRAFICI

Mail: **demografici@comune.turate.co.it**

Stato civile: 02/96425225

*nascite, matrimoni, morti, cittadinanze, separazioni/divorzi*

Anagrafe/elettorale: 02/96425207  
*residenze*

Anagrafe/leva: 02/96425212  
*carte d'Identità*

## SETTORE POLIZIA LOCALE/COMMERCIO

Mail: **polizia@comune.turate.co.it**

Polizia Locale: 02/96425223

Cell. per emergenze: 347/9412188

*dalle 07.45 alle 19.30*

*dal lunedì al sabato*

## AREA TECNICA LAVORI PUBBLICI

### Lavori Pubblici

Mail: **llpp@comune.turate.co.it**

02/96425219

### Manutenzioni

Mail: **manutenzioni@comune.turate.co.it**

02/96425203 - 02/96425209

## AREA GESTIONE ECONOMICO FINANZIARIA

Mail: **tributi@comune.turate.co.it**

**finanziario@comune.turate.co.it**

IMU/TASI/Finanziario: 02/96425215

TARI: 02/96425 228 - 02/96425 234

Cimitero: 02/96425 228 - 02/96425 234

Finanziario: 02/96425208 - 02/96425227

Finanziario/economato: 02/96425218

## AREA TECNICA GESTIONE DEL TERRITORIO

### Urbanistica e edilizia privata

Mail: **urbanistica@comune.turate.co.it**

Edilizia privata/urbanistica 02/96425205

Edilizia privata 02/96425204

Edilizia privata 02/96425216

## AREA SOCIO/EDUCATIVA

### Ufficio Servizi Sociali

Assistenti sociali 02 96425 210 - 02 96425 232

Email: **sociale@comune.turate.co.it**

### Ufficio Istruzione

Tel. 02 96425 213 - 02 96425 222

Email: **istruzioneturate@comune.turate.co.it**

### Ufficio Cultura

Tel. 02 96425 213 - 02 96425 222

Email: **sportellocultura@comune.turate.co.it**

### Ufficio Sport, Tempo libero e Politiche giovanili

Tel. 02 96425 233

Email: **sportellocultura@comune.turate.co.it**

### Biblioteca Comunale di via Tinelli

Tel. 02 9681894

Email: **bibliotecaturate@comune.turate.co.it**

## Ecologia e ambiente

Mail: **ecologia@comune.turate.co.it**

02/96425224

### S.U.A.P.

Mail: **suap@comune.turate.co.it**

PEC: **suap.turate@pec.regione.lombardia.it**

02/96425216

# CONTATTI AMMINISTRAZIONE

## PERSONALE, POLIZIA LOCALE E PROTEZIONE CIVILE, SUAP E COMMERCIO

**Sindaco Alberto Oleari**

Riceve su appuntamento:

[sindacoturate@comune.turate.co.it](mailto:sindacoturate@comune.turate.co.it)

Tel. 02.96425.206 (orari di ufficio del Comune)

## URBANISTICA, LAVORO E RAPPORTI CON LE AZIENDE, BILANCIO, TRIBUTI E FINANZE, GIUSTIZIA RIPARATIVA

**Vicesindaco Roberta Clerici**

Riceve su appuntamento:

[vicesindacoturate@comune.turate.co.it](mailto:vicesindacoturate@comune.turate.co.it)

## LAVORI PUBBLICI, MANUTENZIONI, MOBILITÀ, VOLONTARIATO CIVICO E RAPPORTO COI COMMERCianti

**Ass. Paolo Mason**

Riceve su appuntamento

[assessorelavoripubblici@comune.turate.co.it](mailto:assessorelavoripubblici@comune.turate.co.it)

## ISTRUZIONE, CULTURA, SPORT E PARTECIPAZIONE CIVICA

**Ass. Loris Guzzetti**

Riceve su appuntamento:

[assessoreportcultura@comune.turate.co.it](mailto:assessoreportcultura@comune.turate.co.it)

## ECOLOGIA, AMBIENTE E SOCIALE

**Ass. Ivana Frigerio**

Riceve su appuntamento:

[assessoreambiente@comune.turate.co.it](mailto:assessoreambiente@comune.turate.co.it)

## TURATE INFORMA

Per utilizzare il servizio "**Turate informa**" attraverso l'applicazione WhatsApp è necessario:

- salvare il numero telefonico **+39 338 1419185** nella rubrica del proprio cellulare;
- installare sul proprio dispositivo dotato di SIM card il servizio **WhatsApp**;
- inviare un messaggio WhatsApp a tale numero con il testo "**Attiva Notizie**";

Grazie a questo servizio sarete sempre aggiornati sul Comune e gli eventi di Turate

Il calendario 2026 porta nelle nostre case una piccola parte del grande patrimonio storico e artistico presente a Turate. Una ricchezza dal valore inestimabile, che appartiene a tutti i turatesi e che identifica profondamente la nostra comunità.

Più nel dettaglio, ritroviamo gli affreschi della Sala consiliare di Palazzo Caimi-Pollini (oggi sede del nostro Comune), riportati al loro autentico splendore, grazie al recente intervento di restauro conservativo voluto dall'Amministrazione comunale.

Non possono poi mancare alcuni particolari stupendi della nostra Chiesa Parrocchiale, del nostro Santuario di Santa Maria in Campagna e gli spazi della nostra Casa Militare Umberto I.

Luoghi degni di ammirazione e di nota, che presentiamo qui con foto nuove e che ci ricordano, di mese in mese, le bellezze del nostro territorio.

Un ringraziamento alla ditta



e a:

Professore Sergio Beato,  
Colonnello Donato Di Gioia,  
Dottor Fabrizio Pagani.



Comune di Turate

📍 via Vittorio Emanuele, 2

☎ 02 964251

🌐 [www.comune.turate.co.it](http://www.comune.turate.co.it)