

ECO CALENDARIO 2024

Raccolta
differenziata
del Comune di Turate



Comune di Turate



INFORMAZIONI UTILI



LA RACCOLTA RIFIUTI PORTA A PORTA

Il materiale va esposto a bordo strada dalle ore 20.00 del giorno precedente alle ore 06.00 del giorno di raccolta, secondo le seguenti modalità:

- Sacco **GRIGIO, secco o indifferenziato**;
- Sacco **GIALLO, plastica** e imballaggi in plastica;
- Sacco **BIODEGRADABILE, umido**
(i sacchetti dell'umido chiusi vanno esposti nel secchio marrone non aperto);
- Secchio **VERDE, vetro e lattine**.

Inoltre, è opportuno sapere che:

- La **CARTA** va esposta legata o in secchiello bianco, riportante la scritta "**carta**";
- I contenitori per **farmaci scaduti** sono presenti presso la Farmacia Comunale, la Farmacia Bruschi, il Comune e il Centro Raccolta Differenziata Rifiuti (CRDR) di Via Santa Maria;
- I contenitori per la **raccolta pile usate** sono presenti presso il Comune, il Centro Raccolta Rifiuti (CRDR) di Via Santa Maria e i negozi rivenditori di pile.

Attenzione: non è consentito l'uso di sacchi neri per il rifiuto indifferenziato (rsu). È necessario usare solo quelli grigi semitrasparenti, per permettere il controllo visivo immediato del corretto conferimento della frazione secca.

Inoltre è severamente vietato introdurre spazzatura domestica nei cestini stradali, così come abbandonare rifiuti lungo le strade, all'esterno del Centro Raccolta Differenziata Rifiuti o nei boschi.



RITIRO INGOMBRANTI/RAEE

È possibile la raccolta porta a porta di ingombranti/RAEE su chiamata, prenotandosi al **NUMERO VERDE 800 034 469** (tasto 3) dalle 8.30 alle 17.00 da lunedì a venerdì.

Il limite massimo di ritiro è 3 pezzi di materiale.

Il servizio viene svolto l'ultimo lunedì del mese, per max 10 utenti, su prenotazione.



DISTRIBUZIONE KIT PER LA RACCOLTA DIFFERENZIATA

Inizio distribuzione dal 5 febbraio 2024 fino al 3 aprile 2024

(ad esclusione di lunedì 1° aprile, festività del lunedì dell'Angelo)

- lunedì mattina dalle ore 9.00 alle 12.00
- mercoledì pomeriggio dalle 14.00 alle 16.00
- sabato pomeriggio dalle 16.30 alle 18.00

È sufficiente recarsi con la Carta Regionale dei Servizi (CRS) per ritirare il proprio kit così composto:

- **52 sacchi grigi semitrasparenti** per la raccolta del rifiuto indifferenziato (RSU).
- **30 sacchi gialli** per la raccolta della plastica e imballaggi in plastica.
- **104 sacchi biodegradabili e compostabili** per la raccolta della frazione umida.

Tale fornitura non prevede ulteriori integrazioni durante l'anno. In caso di esaurimento della scorta è necessario munirsi autonomamente di sacchi con le stesse caratteristiche.

Il kit spetta a chi è in regola con il pagamento della TARI.



RACCOLTA VERDE A DOMICILIO

Per gli aderenti, il servizio è svolto da marzo a novembre il 2° e 4° venerdì del mese esponendo l'apposito contenitore entro le ore 7.00.

Adesione e info: tel. **02 96 425 224**, ecologia@comune.turate.co.it



RITIRO DEL 2° SECCHIO SOSTITUTIVO

Il **secchio sostitutivo ("secondo secchio")** può essere ritirato dalle utenze comunali, previa esibizione di carta di identità e di codice fiscale, possibilmente dell'intestatario della TARI (Tassa Rifiuti), **col pagamento di € 6,00** che verrà addebitato nella TARI dell'anno successivo, solo al CRDR (Centro Raccolta Differenziata Rifiuti) comunale di via Santa Maria n. 3, SOLO il sabato negli ordinari orari di apertura al pubblico, ossia:

ORARIO INVERNALE: dal 01/10 al 31/03

Sabato dalle ore 09.00 alle ore 12.00 e dalle ore 13.00 alle ore 16.30

ORARIO ESTIVO: dal 01/04 al 30/09

Sabato dalle ore 09.00 alle ore 12.00 e dalle ore 14.00 alle ore 18.00

Per informazioni: Telefonare alla ditta TURCATO SNC al **NUMERO VERDE 800 034 469 TASTO 3** dalle ore 8.30 alle ore 17.00 dal lunedì al venerdì



RACCOLTA RSU UTENZE NON DOMESTICHE

Le attività site nelle vie: G. Puecher (solo lato pari), Salvo D'Acquisto, Isonzo e traverse, G. Matteotti, C. Cattaneo, dell'Artigianato, Magistri Comacini, Como n. 52 (solo complesso Agrocarni), per la Massina n. 45 (solo ipermercato D'Ambros) devono esporre i rifiuti **ogni lunedì mattina entro le ore 09.00.**

Per qualsiasi chiarimento contattare il

NUMERO VERDE 800 034 469 TASTO 3
dalle ore 8.30 alle ore 17.00 dal lunedì al venerdì



RACCOLTA PANNOLINI E PANNOLONI

I richiedenti il servizio, previa prenotazione al **NUMERO VERDE 800 034 469** (tasto 3) dalle 8.30 alle 17.00 dal lunedì al venerdì devono esporre i rifiuti il **lunedì entro le ore 7.00.** I sacchi da utilizzare vengono forniti dalla ditta Turcato.



ORARI CENTRO RACCOLTA RIFIUTI UTENZE NON DOMESTICHE

Giorno di raccolta: solo il lunedì dalle 9.00 alle 12.00

Possono accedere solo le attività economiche in possesso dell'iscrizione all'albo nazionale gestori ambientali per il trasporto dei propri rifiuti-cat.2/BIS. Il Comune, ricevuta copia dell'avvenuta registrazione/abilitazione, fornirà apposita tessera di accesso e modulo di conferimento.

È necessario prenotare l'accesso **telefonando al NUMERO VERDE 800 034469 TASTO 3 dalle ore 8.30 alle ore 17.00 dal lunedì al venerdì** o inviando una e-mail all'indirizzo **ambiente.qualità@turcatoservizi.it**



ORARI CENTRO RACCOLTA RIFIUTI UTENZE DOMESTICHE

Per accedere al CRDR è necessario portare sempre con sé la Carta Regionale dei Servizi (CRS). Sono autorizzati a entrare tutti i residenti turatesi maggiorenni e i non residenti intestatari di TARI.

ORARIO INVERNALE - DAL 01/10 AL 31/03

MARTEDÌ 9.00 - 12.00 e 14.00 - 16.00

GIOVEDÌ 9.00 - 12.00 e 14.00 - 16.00

SABATO 9.00 - 12.00 e 13.00 - 16.30

ORARIO ESTIVO - DAL 01/04 AL 30/09

MARTEDÌ 9.00 - 12.00 e 14.00 - 18.00

GIOVEDÌ 9.00 - 12.00 e 14.00 - 18.00

SABATO 9.00 - 12.00 e 14.00 - 18.00

Principali materiali raccolti: scarti vegetali, carta/cartone, imballaggi in plastica, metallo, legno, lastre di vetro, rifiuti ingombranti, pneumatici fuori uso, inerti, RAEE (frigoriferi, lavatrici, TV/monitor, componenti elettronici, piccoli elettrodomestici, lampade al neon), batterie auto, pile, farmaci scaduti, toner, bombolette e prodotti etichettati T/F, vernici, olio vegetale, olio minerale.

ATTENZIONE: l'accesso con furgoni, trattori, carri, pick-up (mezzi diversi dalle autovetture) **deve essere prenotato almeno il giorno prima** telefonando al **numero verde 800 034 469 (tasto 3)** dalle 8.30 alle 17.00 da lunedì a venerdì fornendo cognome, nome, data conferimento, tipo e targa del mezzo, tipologia di rifiuto da conferire.



SFALCIO OBBLIGATORIO DELL'AMBROSIA

L'ambrosia cresce spontaneamente ovunque e soprattutto nei terreni incolti, sui cigli delle strade, nei cantieri, lungo i greti dei fiumi.

Questa pianta presenta una fioritura tardiva che avviene tra la fine di agosto e la prima metà di ottobre e, di solito, la maggiore concentrazione di polline nell'aria si ha nella prima metà di settembre.

Tra i principali sintomi vi sono rinite, congiuntivite e in misura minore asma e dermatiti. I picchi di allergia si hanno nelle ore serali fino alle prime ore del mattino.

Si ricorda alla cittadinanza

lo sfalcio periodico indicativo dell'ambrosia:

1° sfalcio luglio 2° sfalcio agosto 3° sfalcio settembre 4° sfalcio ottobre

Sono previste sanzioni amministrative agli inadempienti in base al Regolamento comunale. Per segnalazioni: polizia@comune.turate.co.it



LA CASETTA DELL'ACQUA DI VIA GARIBALDI

L'uso della Casetta dell'acqua soddisfa l'obiettivo di ridurre la plastica sul territorio, educare i cittadini all'utilizzo dell'acqua di rete ed avere un maggior risparmio economico.

Il servizio è attivo 24 ore su 24 e 365 giorni l'anno.

Presso la Casetta dell'acqua è possibile: erogare acqua naturale e gassata, prelevare acqua con le sole monete o con la tessera ricaricabile, acquistare la tessera ricaricabile, ricaricare la tessera con monete e banconote.

Per qualsiasi segnalazione chiamare il numero **0341 682 000** oppure mandare una mail a assistenza@imsasrl.it.



ILLUMINAZIONE PUBBLICA

Per guasti o malfunzionamenti dell'illuminazione pubblica, è possibile contattare direttamente la Società Enel X, al numero **800 901 050**, indicando il numero del palo non funzionante (il numero è scritto in verticale sul palo stesso).

N.B. Nel caso in cui non fosse provvisto di numerazione, contattare Ufficio Manutenzioni al n° 02 96425203 oppure inviare una e-mail a: manutenzioni@comune.turate.co.it

SIGARETTE E CANI



SIGARETTE: per ragioni di pulizia, di decoro urbano e di rispetto per l'ambiente è vietato gettare i mozziconi di sigarette a terra, viste le numerose sostanze tossiche che rilasciano e l'impiego di almeno 5 anni del "nucleo" per biodegradarsi.



CANI: i possessori di cani sono **obbligati** a raccogliere le deiezioni dei propri animali. Devono uscire sempre muniti di apposito sacchetto per la raccolta, oltre che con il guinzaglio.



COMO ACQUA

Gestore servizio idrico, in caso di guasti e richiesta interventi: **NUMERO VERDE 800 99 51 03**. Per maggiori informazioni: www.comoacqua.it



112 NUMERO UNICO DI EMERGENZA E VIGILI URBANI

Si ricorda il **numero unico di emergenza 112** al quale chiamare per poter contattare direttamente Carabinieri, Polizia di Stato, Vigili del Fuoco e Servizio Soccorso Sanitario (ex 118).

Per contattare direttamente la **Polizia Locale di Turate** chiamare il **347 9412188** dalle ore 8:00 alle ore 19:30 da lunedì a sabato; e-mail: polizia@comune.turate.co.it

FARMACIA COMUNALE

Farmacia Comunale di Turate:

via Roma 24, tel 02 9648 9444, farmaciaditurate@libero.it

Offre i servizi di: tamponi antigenici rapidi, somministrazione vaccino antinfluenzale, elettrocardiogramma, test per l'infiammazione da cibo, autoanalisi, holter pressorio.

Orari:

da martedì a venerdì 8.30 - 12.30 e 15.30 - 19.30

sabato 8.30 - 12.30 e 15.00 - 19.30

RACCOLTA INDUMENTI USATI

I **cessioni per la raccolta degli indumenti usati** sono presso il CRDR (Centro Raccolta Differenziata Rifiuti) comunale di via Santa Maria n. 3, accessibili negli orari di apertura della struttura (vedi box orari CRDR).

APPLICAZIONE PER LA RACCOLTA DIFFERENZIATA



Junker è una APP gratuita per smartphone attiva nel nostro Comune che, scansionando i codici a barre, i simboli chimici stampati su di essi o attraverso una fotografia, riconosce i prodotti e indica come smistare ciascun materiale nel bidone corretto.

Usala anche tu, miglioriamo la raccolta differenziata!



Guarda il video di presentazione

PORTALE DEL CITTADINO

Con il **servizio ANPR** (Anagrafe Nazionale Popolazione Residente) è possibile scaricare comodamente da casa diversi certificati anagrafici, senza doversi recare in Comune.

Entra nel sito di **ANPR** (www.anagrafenazionale.interno.it)

Effettua il login con lo SPID o con la Carta di Identità Elettronica (CIE) o con la Carta Regionale dei Servizi (CRS).

Potrai richiedere ed ottenere immediatamente fino a 14 tipologie di certificati, tra cui:

- Stato famiglia
- Matrimonio
- Godimento diritti politici
- Nascita
- Residenza
- Esistenza in vita
- Cittadinanza

Facile, veloce, pratico. Prova anche tu!



Inquadra per entrare nel sito ANPR



DIC 2023

01 VEN
02 SAB
03 DOM
04 LUN
05 MAR
06 MER
07 GIO
08 VEN
09 SAB
10 DOM
11 LUN
12 MAR
13 MER
14 GIO
15 VEN
16 SAB
17 DOM
18 LUN
19 MAR
20 MER
21 GIO
22 VEN
23 SAB
24 DOM
25 LUN
26 MAR
27 MER
28 GIO
29 VEN
30 SAB
31 DOM



Foto di ERIK KARITS

Polyommatus bellargus R. - Nome comune: Adone, Bellargo

FEB

01 GIO
02 VEN
03 SAB
04 DOM
05 LUN
06 MAR
07 MER
08 GIO
09 VEN
10 SAB
11 DOM
12 LUN
13 MAR
14 MER
15 GIO
16 VEN
17 SAB
18 DOM
19 LUN
20 MAR
21 MER
22 GIO
23 VEN
24 SAB
25 DOM
26 LUN
27 MAR
28 MER
29 GIO

GENNAIO



UMIDO



VETRO



PLASTICA



CARTA



SECCO NON
RICICLABILE



BOMBOLETTE
T/F



INGOMBRANTI
su prenotazione

01 LUN

Maria S.ma Madre di Dio

02 MAR

S. Basilio



03 MER

S.mo Nome di Gesù



04 GIO

S. Ermete e Caio, m.

05 VEN

S. Sincretica



06 SAB

Epifania del Signore

07 DOM

S. Raimondo di P.

08 LUN

S. Massimo

09 MAR

S. Giuliano Martire



10 MER

S. Aldo Eremita



11 GIO

S. Iginò

12 VEN

S. Modesto



13 SAB

S. Ilario

14 DOM

S. Felice di Nola

15 LUN

S. Mauro

16 MAR

S. Marcello I



17 MER

S. Antonio Abate



18 GIO

S. Margherita d'U.

19 VEN

S. Mario



20 SAB

S. Fabiano

21 DOM

S. Agnese

22 LUN

S. Vincenzo

23 MAR

S. Messalina



24 MER

S. Francesco di S.



25 GIO

Conversione di S. Paolo

26 VEN

S. Timoteo e Tito



27 SAB

S. Angela M.

28 DOM

S. Tommaso d'A.

29 LUN

S. Costanzo



30 MAR

S. Martina



31 MER

S. Giovanni Bosco



GEN

01 LUN
02 MAR
03 MER
04 GIO
05 VEN
06 SAB
07 DOM
08 LUN
09 MAR
10 MER
11 GIO
12 VEN
13 SAB
14 DOM
15 LUN
16 MAR
17 MER
18 GIO
19 VEN
20 SAB
21 DOM
22 LUN
23 MAR
24 MER
25 GIO
26 VEN
27 SAB
28 DOM
29 LUN
30 MAR
31 MER



Foto di ANA MARTINUZZI

Heliconius melpomene L. - Nome comune: Farfalla postino (Sud America - Centro America)

MAR

01 VEN
02 SAB
03 DOM
04 LUN
05 MAR
06 MER
07 GIO
08 VEN
09 SAB
10 DOM
11 LUN
12 MAR
13 MER
14 GIO
15 VEN
16 SAB
17 DOM
18 LUN
19 MAR
20 MER
21 GIO
22 VEN
23 SAB
24 DOM
25 LUN
26 MAR
27 MER
28 GIO
29 VEN
30 SAB
31 DOM

FEBBRAIO



UMIDO



VETRO



PLASTICA



CARTA



SECCO NON
RICICLABILE



BOMBOLETTE
T/F



INGOMBRANTI
su prenotazione

01 GIO
S. Veridiana

02 VEN
Presentazione del Signore



03 SAB
S. Biagio

04 DOM
S. Nicola S.

05 LUN
S. Agata

06 MAR
S. Paolo



07 MER
S. Teodoro



08 GIO
S. Girolamo E.

09 VEN
S. Apollonia



10 SAB
S. Scolastica

11 DOM
B.V di Lourdes

12 LUN
S. Eulalia

13 MAR
Martedì Grasso



14 MER
Le Ceneri



15 GIO
S. Faustino

16 VEN
S. Elia



17 SAB
S. Marianna

18 DOM
I di Quaresima

19 LUN
S. Mansueto

20 MAR
S. Eleuterio



21 MER
S. Pier Damiani



22 GIO
S. Margherita

23 VEN
S. Policarpo



24 SAB
S. Edilberto

25 DOM
II di Quaresima

26 LUN
S. Romeo



27 MAR
S. Leandro



28 MER
S. Romano



29 GIO
S. Giusto

FEB

01 GIO
02 VEN
03 SAB
04 DOM
05 LUN
06 MAR
07 MER
08 GIO
09 VEN
10 SAB
11 DOM
12 LUN
13 MAR
14 MER
15 GIO
16 VEN
17 SAB
18 DOM
19 LUN
20 MAR
21 MER
22 GIO
23 VEN
24 SAB
25 DOM
26 LUN
27 MAR
28 MER
29 GIO



APR

01 LUN
02 MAR
03 MER
04 GIO
05 VEN
06 SAB
07 DOM
08 LUN
09 MAR
10 MER
11 GIO
12 VEN
13 SAB
14 DOM
15 LUN
16 MAR
17 MER
18 GIO
19 VEN
20 SAB
21 DOM
22 LUN
23 MAR
24 MER
25 GIO
26 VEN
27 SAB
28 DOM
29 LUN
30 MAR

Pieris rapae L. - Nome comune: Cavolaia minore

MARZO



UMIDO



VETRO



PLASTICA



CARTA



SECCO NON
RICICLABILE



BOMBOLETTE
T/F



INGOMBRANTI
su prenotazione



RACCOLTA DEL VERDE
a domicilio*

01 VEN

S. Albino



12 MAR

S. Massimiliano



23 SAB

S. Turibio Di M.

02 SAB

S. Basileo

13 MER

S. Cristina



24 DOM

Le Palme

03 DOM

III di Quaresima

14 GIO

S. Matilde

25 LUN

Annunciazione



04 LUN

S. Casimiro

15 VEN

S. Luisa



26 MAR

S. Teodoro



05 MAR

S. Adriano



16 SAB

S. Eriberto Vescovo

27 MER

S. Augusto



06 MER

S. Rosa



17 DOM

V di Quaresima

28 GIO

Giovedì Santo

07 GIO

S. Felicità

18 LUN

S. Salvatore

29 VEN

Venerdì Santo



08 VEN

S. Giovanni Di Dio



19 MAR

S. Giuseppe



30 SAB

Sabato Santo

09 SAB

S. Francesca R.

20 MER

S. Alessandro



31 DOM

Pasqua di Resurrezione

10 DOM

IV di Quaresima

21 GIO

S. Serapione

11 LUN

S. Costantino

22 VEN

S. Lea



* solo per i richiedenti il servizio

MAR

01 MAR
02 MER
03 GIO
04 VEN
05 SAB
06 DOM
07 LUN
08 MAR
09 MER
10 GIO
11 VEN
12 SAB
13 DOM
14 LUN
15 MAR
16 MER
17 GIO
18 VEN
19 SAB
20 DOM
21 LUN
22 MAR
23 MER
24 GIO
25 VEN
26 SAB
27 DOM
28 LUN
29 MAR
30 MER
31 GIO



Foto di DOMINIKA ROSECLAY

Vanessa atalanta L. - Nome comune: Atalanta, Vulcano

MAG

01 MER
02 GIO
03 VEN
04 SAB
05 DOM
06 LUN
07 MAR
08 MER
09 GIO
10 VEN
11 SAB
12 DOM
13 LUN
14 MAR
15 MER
16 GIO
17 VEN
18 SAB
19 DOM
20 LUN
21 MAR
22 MER
23 GIO
24 VEN
25 SAB
26 DOM
27 LUN
28 MAR
29 MER
30 GIO
31 VEN

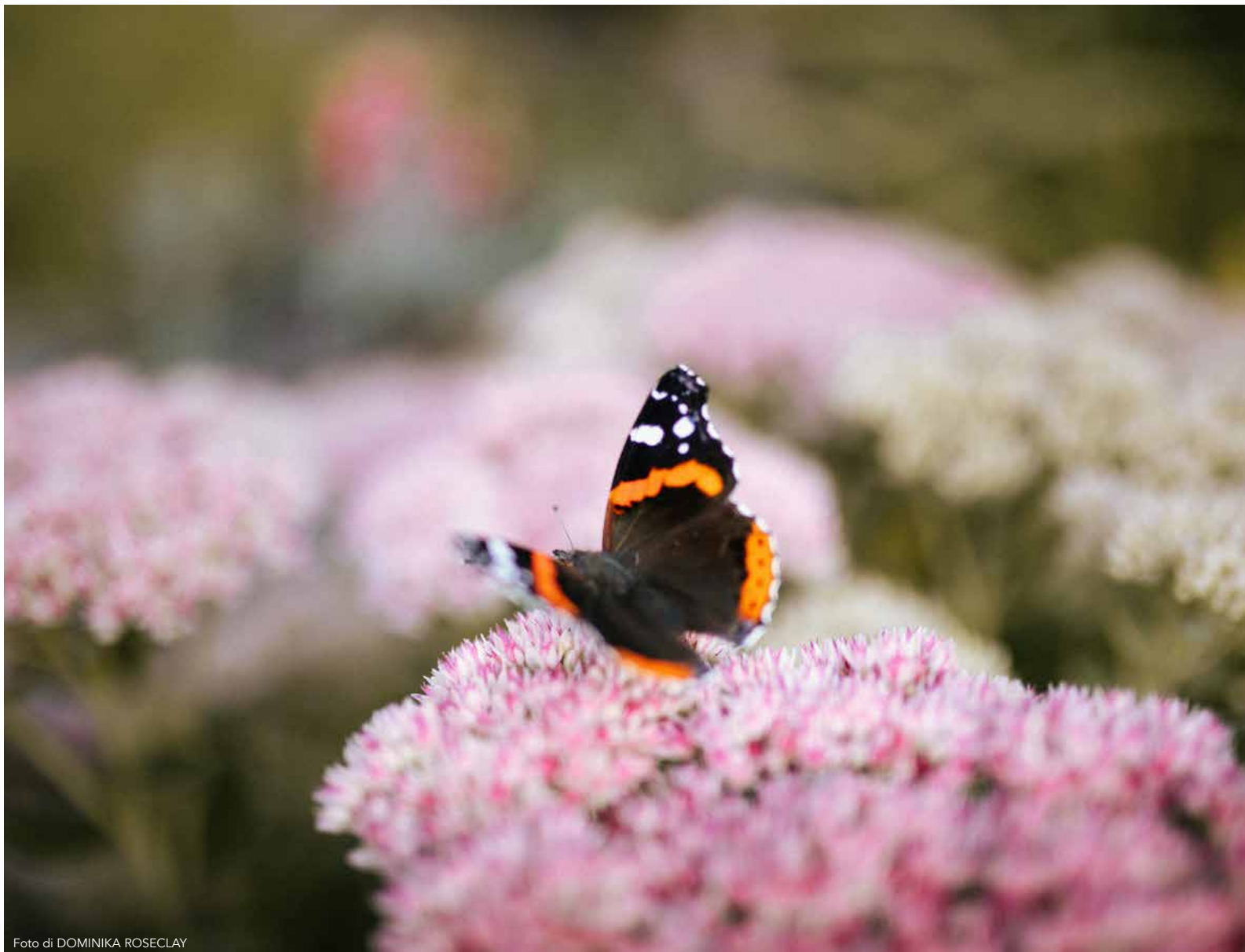
APRILE



UMIDO



VETRO



PLASTICA



CARTA



SECCO NON
RICICLABILE



BOMBOLETTE
T/F



INGOMBRANTI
su prenotazione



RACCOLTA DEL VERDE
a domicilio*

01 LUN
Lunedì dell'Angelo

02 MAR
S. Francesco



03 MER
S. Riccardo



04 GIO
S. Isidoro

05 VEN
S. Vincenzo Ferrer



06 SAB
S. Guglielmo

07 DOM
D. in Albis

08 LUN
S. Dionigi

09 MAR
S. Maria Cleope



10 MER
S. Terenzio



11 GIO
S. Stanislao

12 VEN
S. Zeno



13 SAB
S. Martino Papa

14 DOM
S. Abbondio

15 LUN
S. Annibale

16 MAR
S. M. Bernarda S.



17 MER
S. Aniceto Papa



18 GIO
S. Galdino

19 VEN
S. Leone IX



20 SAB
S. Adalgisa Vergine

21 DOM
S. Anselmo

22 LUN
S. Caio

23 MAR
S. Giorgio



24 MER
S. Fedele



25 GIO
Anniversario Liberazione

26 VEN
S. Macellino



27 SAB
S. Zita

28 DOM
S. Pietro Chanel

29 LUN
S. Caterina da S.



30 MAR
S. Pio V



* solo per i richiedenti il servizio

APR

01 VEN
02 SAB
03 DOM
04 LUN
05 MAR
06 MER
07 GIO
08 VEN
09 SAB
10 DOM
11 LUN
12 MAR
13 MER
14 GIO
15 VEN
16 SAB
17 DOM
18 LUN
19 MAR
20 MER
21 GIO
22 VEN
23 SAB
24 DOM
25 LUN
26 MAR
27 MER
28 GIO
29 VEN
30 SAB



Foto di IVAN JEVTIC

GIU

01 SAB
02 DOM
03 LUN
04 MAR
05 MER
06 GIO
07 VEN
08 SAB
09 DOM
10 LUN
11 MAR
12 MER
13 GIO
14 VEN
15 SAB
16 DOM
17 LUN
18 MAR
19 MER
20 GIO
21 VEN
22 SAB
23 DOM
24 LUN
25 MAR
26 MER
27 GIO
28 VEN
29 SAB
30 DOM

Pieris napi L. - Nome comune: Navoncella, Pieride del navone

MAGGIO



UMIDO



VETRO



PLASTICA



CARTA



SECCO NON
RICICLABILE



BOMBOLETTE
T/F



INGOMBRANTI
su prenotazione



RACCOLTA DEL VERDE
a domicilio*

01 MER
Festa del Lavoro

02 GIO
S. Atanasio



03 VEN
S. Filippo



04 SAB
S. Floriano

05 DOM
S. Pellegrino

06 LUN
S. Giuditta

07 MAR
S. Flavia



08 MER
S. Vittore



09 GIO
S. Gregorio

10 VEN
S. Antonio



11 SAB
S. Fabio

12 DOM
Ascensione del Signore

13 LUN
B. Maria V. di F.

14 MAR
S. Mattia



15 MER
S. Torquato



16 GIO
S. Ubaldo

17 VEN
S. PASQUALE CONF.



18 SAB
S. Giovanni I

19 DOM
Pentecoste

20 LUN
S. Bernardino

21 MAR
S. Vittorio



22 MER
S. Rita da C.



23 GIO
S. Desiderio

24 VEN
B.V. Maria Ausiliatrice



25 SAB
M. Maddalena

26 DOM
SS. Trinità

27 LUN
S. Agostino



28 MAR
S. Germano



29 MER
S. Massimino



30 GIO
S. Ferdinando

31 VEN
Visitazione Maria Vergine



* solo per i richiedenti il servizio

MAG

01 DOM

02 LUN

03 MAR

04 MER

05 GIO

06 VEN

07 SAB

08 DOM

09 LUN

10 MAR

11 MER

12 GIO

13 VEN

14 SAB

15 DOM

16 LUN

17 MAR

18 MER

19 GIO

20 VEN

21 SAB

22 DOM

23 LUN

24 MAR

25 MER

26 GIO

27 VEN

28 SAB

29 DOM

30 LUN

31 MAR

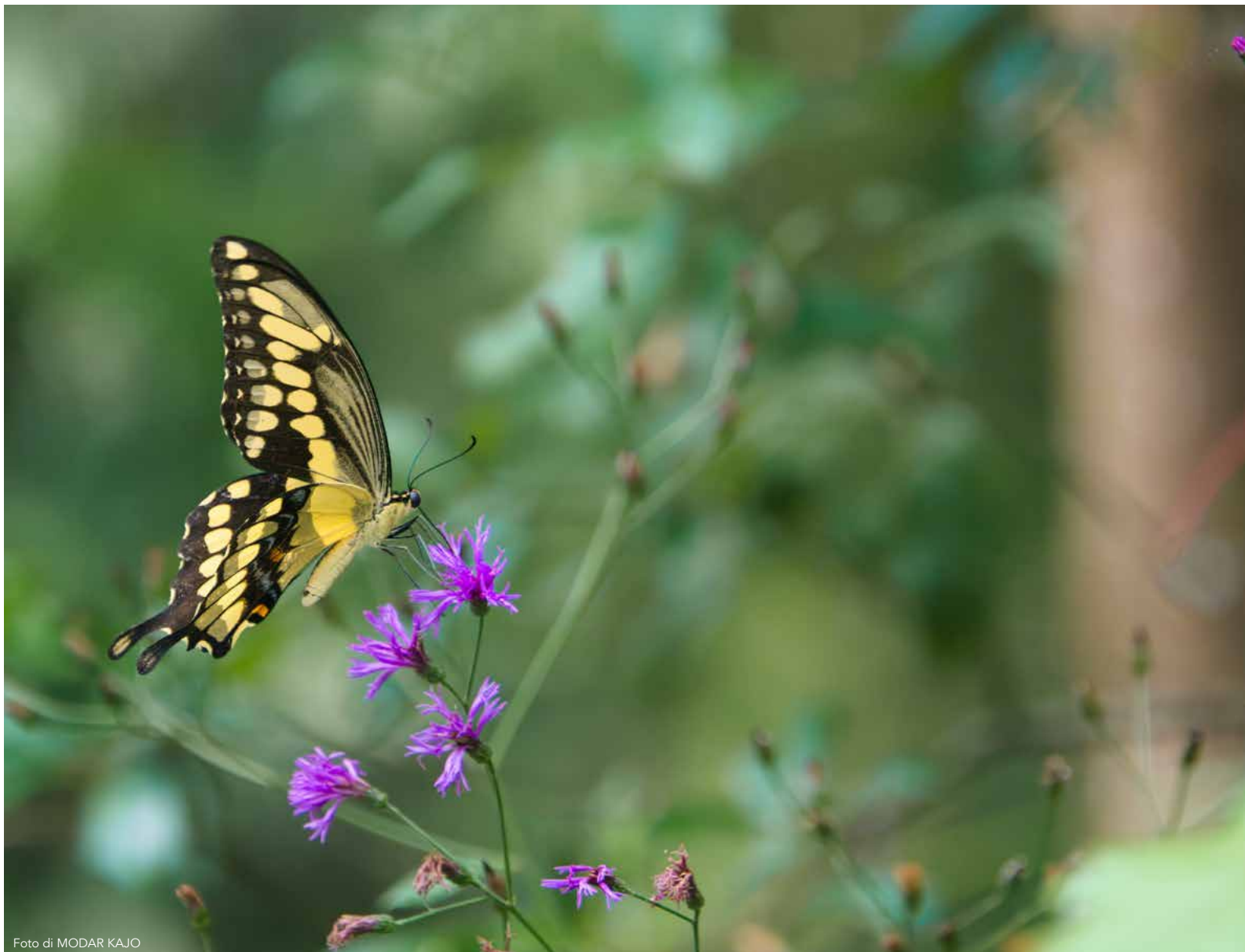

Papilio Machaon - Nome comune: Macaone

LUG

01 LUN

02 MAR

03 MER

04 GIO

05 VEN

06 SAB

07 DOM

08 LUN

09 MAR

10 MER

11 GIO

12 VEN

13 SAB

14 DOM

15 LUN

16 MAR

17 MER

18 GIO

19 VEN

20 SAB

21 DOM

22 LUN

23 MAR

24 MER

25 GIO

26 VEN

27 SAB

28 DOM

29 LUN

30 MAR

31 MER

GIUGNO



UMIDO



VETRO



PLASTICA



CARTA



SECCO NON
RICICLABILE



BOMBOLETTE
T/F



INGOMBRANTI
su prenotazione



RACCOLTA DEL VERDE
a domicilio*

01 SAB

S. Giustino

02 DOM
Corpus Domini

03 LUN
S. Carlo Lwanga

04 MAR
S. Quirino



05 MER
S. Bonifacio



06 GIO
S. Norberto

07 VEN
Sacro cuore di Gesù



08 SAB
S. Medaro Vescovo

09 DOM
S. Efre

10 LUN
B. Enrico da B.

11 MAR
S. Barnaba



12 MER
S. Guido



13 GIO
S. Antonio

14 VEN
S. Eliseo



15 SAB
S. Amos

16 DOM
S. Aureliano

17 LUN
S. Raniero

18 MAR
S. Maria



19 MER
S. Gervasio



20 GIO
S. Silverio

21 VEN
S. Luigi Gonzaga



22 SAB
S. Paolino

23 DOM
S. Lanfranco

24 LUN
Natività di S. Giovanni



25 MAR
S. Guglielmo



26 MER
S. Virgilio



27 GIO
S. Cirillo d'A.

28 VEN
S. Ireneo



29 SAB
SS. Pietro e Paolo

30 DOM
SS. Primi Martiri

* solo per i richiedenti il servizio

GIU

01 MER
02 GIO
03 VEN
04 SAB
05 DOM
06 LUN
07 MAR
08 MER
09 GIO
10 VEN
11 SAB
12 DOM
13 LUN
14 MAR
15 MER
16 GIO
17 VEN
18 SAB
19 DOM
20 LUN
21 MAR
22 MER
23 GIO
24 VEN
25 SAB
26 DOM
27 LUN
28 MAR
29 MER
30 GIO



Foto di QUAN HOANG

Pieris mannia M. - Nome comune: Pieride di Manni

AGO

01 GIO
02 VEN
03 SAB
04 DOM
05 LUN
06 MAR
07 MER
08 GIO
09 VEN
10 SAB
11 DOM
12 LUN
13 MAR
14 MER
15 GIO
16 VEN
17 SAB
18 DOM
19 LUN
20 MAR
21 MER
22 GIO
23 VEN
24 SAB
25 DOM
26 LUN
27 MAR
28 MER
29 GIO
30 VEN
31 SAB

LUGLIO



UMIDO



VETRO



PLASTICA



CARTA



SECCO NON
RICICLABILE



BOMBOLETTE
T/F



INGOMBRANTI
su prenotazione



RACCOLTA DEL VERDE
a domicilio*

01 LUN
Sacro Cuore

02 MAR
Cuore Imm. di Maria, S. Ottone



03 MER
S. Tommaso



04 GIO
S. Elisabetta

05 VEN
S. Antonio M. Z.



06 SAB
S. Maria Goretti

07 DOM
S. Panteno

08 LUN
S. Adriano III

09 MAR
S. Letizia



10 MER
S. Felicità



11 GIO
S. Benedetto

12 VEN
S. Fortunato



13 SAB
S. Enrico

14 DOM
S. Camillo De L.

15 LUN
S. Bonaventura

16 MAR
B. Maria V. Monte C.



17 MER
S. Alessio



18 GIO
S. Calogero

19 VEN
S. Pietro Summaco



20 SAB
S. Elia

21 DOM
S. Lorenzo da B.

22 LUN
S. M. Maddalena

23 MAR
S. Brigida di S.



24 MER
S. Cristina



25 GIO
S. Giacomo il Mag.

26 VEN
S. Gioacchino e S. Anna



27 SAB
S. Aurelio

28 DOM
S. Nazario

29 LUN
S. Marta



30 MAR
S. Pietro C.



31 MER
S. Ignazio di L.



* solo per i richiedenti il servizio

LUG

01 VEN
02 SAB
03 DOM
04 LUN
05 MAR
06 MER
07 GIO
08 VEN
09 SAB
10 DOM
11 LUN
12 MAR
13 MER
14 GIO
15 VEN
16 SAB
17 DOM
18 LUN
19 MAR
20 MER
21 GIO
22 VEN
23 SAB
24 DOM
25 LUN
26 MAR
27 MER
28 GIO
29 VEN
30 SAB
31 DOM



Foto di MARIAN FLORINEL

Papilio Machaon - Nome comune: Macaone

SET

01 DOM
02 LUN
03 MAR
04 MER
05 GIO
06 VEN
07 SAB
08 DOM
09 LUN
10 MAR
11 MER
12 GIO
13 VEN
14 SAB
15 DOM
16 LUN
17 MAR
18 MER
19 GIO
20 VEN
21 SAB
22 DOM
23 LUN
24 MAR
25 MER
26 GIO
27 VEN
28 SAB
29 DOM
30 LUN

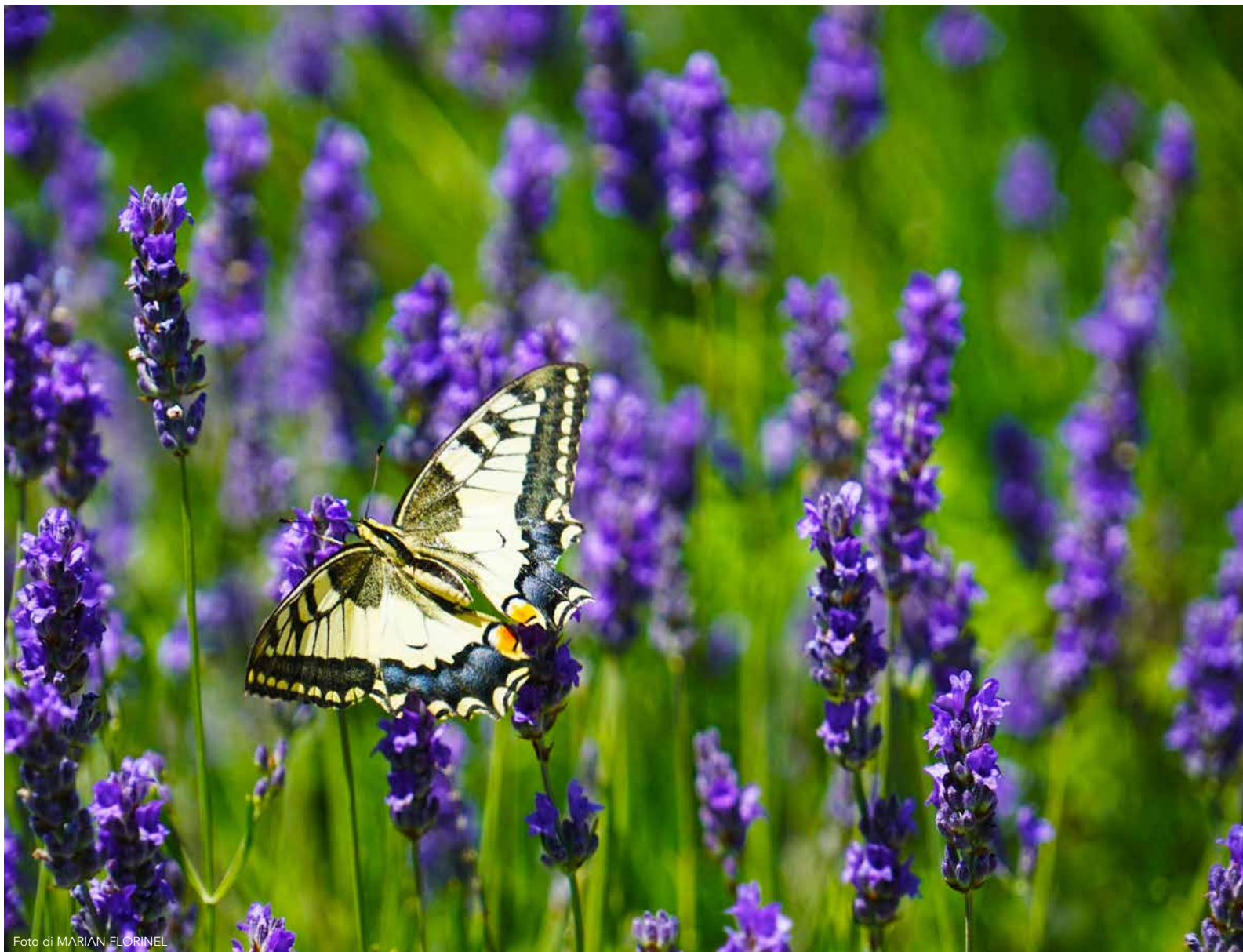
AGOSTO



UMIDO



VETRO



PLASTICA



CARTA



SECCO NON
RICICLABILE



BOMBOLETTE
T/F



INGOMBRANTI
su prenotazione



RACCOLTA DEL VERDE
a domicilio*

01 GIO
S. Alfonso Dè L.

02 VEN
S. Pietro G. E.



03 SAB
S. Lidia

04 DOM
S. Giovanni M. Vianney

05 LUN
S. Emidio

06 MAR
Trasfigurazione Signore



07 MER
S. Gaetano



08 GIO
S. Domenico

09 VEN
S. Fermo



10 SAB
S. Lorenzo

11 DOM
S. Chiara d'A.

12 LUN
S. Giovanna F.

13 MAR
S. Ponziano



14 MER
S. Alberto



15 GIO
Assunzione B.V.M.

16 VEN
S. Rocco



17 SAB
S. Giacinto

18 DOM
S. Elena

19 LUN
S. Mariano

20 MAR
S. Bernardo di C.



21 MER
S. Pio X



22 GIO
B. Maria V. Regina

23 VEN
S. Rosa da Lima



24 SAB
S. Bartolomeo

25 DOM
S. Ludovico

26 LUN
S. Alessandro



27 MAR
S. Monica



28 MER
S. Agostino



29 GIO
S. Adelfo

30 VEN
S. Faustina



31 SAB
S. Aristide

* solo per i richiedenti il servizio

AGO

01 LUN
02 MAR
03 MER
04 GIO
05 VEN
06 SAB
07 DOM
08 LUN
09 MAR
10 MER
11 GIO
12 VEN
13 SAB
14 DOM
15 LUN
16 MAR
17 MER
18 GIO
19 VEN
20 SAB
21 DOM
22 LUN
23 MAR
24 MER
25 GIO
26 VEN
27 SAB
28 DOM
29 LUN
30 MAR
31 MER



Foto di M. ROHANA

Pieris brassicae L. - Nome comune: Cavolaia maggiore

OTT

01 MAR
02 MER
03 GIO
04 VEN
05 SAB
06 DOM
07 LUN
08 MAR
09 MER
10 GIO
11 VEN
12 SAB
13 DOM
14 LUN
15 MAR
16 MER
17 GIO
18 VEN
19 SAB
20 DOM
21 LUN
22 MAR
23 MER
24 GIO
25 VEN
26 SAB
27 DOM
28 LUN
29 MAR
30 MER
31 GIO

SETTEMBRE



UMIDO



VETRO



PLASTICA



CARTA



SECCO NON
RICICLABILE



BOMBOLETTE
T/F



INGOMBRANTI
su prenotazione



RACCOLTA DEL VERDE
a domicilio*

01 DOM

S. Egidio

02 LUN

S. Elpidio

03 MAR

S. Gregorio M.



04 MER

S. Rosalia di P.



05 GIO

S. Quinto

06 VEN

S. Umberto



07 SAB

S. Regina

08 DOM

Natività B.V.M.

09 LUN

S. Pietro Claver

10 MAR

S. Nicola da T.



11 MER

S. Proto



12 GIO

S.mo Nome di M.

13 VEN

S. Giovanni C.



14 SAB

Esalt. Croce

15 DOM

M Addolorata

16 LUN

S. Cornelio

17 MAR

S. Roberto B.



18 MER

S. Sofia



19 GIO

S. Gennaro

20 VEN

S. Andrea Kim



21 SAB

S. Matteo

22 DOM

S. Maurizio

23 LUN

S. Pio da P.

24 MAR

S. Pacifico



25 MER

S. Cleofa



26 GIO

S. Cosma

27 VEN

S. Vincenzo Dè P.



28 SAB

S. Venceslao

29 DOM

SS. Arcangeli

30 LUN

S. Girolamo



* solo per i richiedenti il servizio

SET

01 GIO
02 VEN
03 SAB
04 DOM
05 LUN
06 MAR
07 MER
08 GIO
09 VEN
10 SAB
11 DOM
12 LUN
13 MAR
14 MER
15 GIO
16 VEN
17 SAB
18 DOM
19 LUN
20 MAR
21 MER
22 GIO
23 VEN
24 SAB
25 DOM
26 LUN
27 MAR
28 MER
29 GIO
30 VEN



NOV

01 VEN
02 SAB
03 DOM
04 LUN
05 MAR
06 MER
07 GIO
08 VEN
09 SAB
10 DOM
11 LUN
12 MAR
13 MER
14 GIO
15 VEN
16 SAB
17 DOM
18 LUN
19 MAR
20 MER
21 GIO
22 VEN
23 SAB
24 DOM
25 LUN
26 MAR
27 MER
28 GIO
29 VEN
30 SAB

Danaus plexippus L. - Nome comune: Monarca

OTTOBRE



UMIDO



VETRO



PLASTICA



CARTA



SECCO NON
RICICLABILE



BOMBOLETTE
T/F



INGOMBRANTI
su prenotazione



RACCOLTA DEL VERDE
a domicilio*

01 MAR
S. Teresa di G.B.



12 SAB
S. Serafino

23 MER
S. Giovanni da C.



02 MER
SS. Angeli C.



13 DOM
S. Edoardo

24 GIO
S. Antonio Claret

03 GIO
S. Gerardo

14 LUN
S. Callisto I

25 VEN
S. Gaudenzio



04 VEN
S. Francesco d'A.



15 MAR
S. Teresa di A.



26 SAB
S. Evaristo

05 SAB
S. Placido

16 MER
S. Edvige



27 DOM
S. Fiorenzo

06 DOM
S. Bruno

17 GIO
S. Ignazio di A.

28 LUN
SS. Simone e Giuda



07 LUN
B.V.M. del Rosario

18 VEN
S. Luca



29 MAR
S. Narciso



08 MAR
S. Reparata



19 SAB
S. Paolo della C.

30 MER
S. Germano



09 MER
S. Dionigi



20 DOM
S. Irene

31 GIO
S. Lucilla

10 GIO
S. Daniele

21 LUN
S. Orsola

11 VEN
S. Firmina



22 MAR
S. Giovanni Paolo II



* solo per i richiedenti il servizio

OTT

01 SAB
02 DOM
03 LUN
04 MAR
05 MER
06 GIO
07 VEN
08 SAB
09 DOM
10 LUN
11 MAR
12 MER
13 GIO
14 VEN
15 SAB
16 DOM
17 LUN
18 MAR
19 MER
20 GIO
21 VEN
22 SAB
23 DOM
24 LUN
25 MAR
26 MER
27 GIO
28 VEN
29 SAB
30 DOM
31 LUN



Foto di ERIK KARITS

Pieris rapae L. - Nome comune: Cavolaia minore

DIC

01 DOM
02 LUN
03 MAR
04 MER
05 GIO
06 VEN
07 SAB
08 DOM
09 LUN
10 MAR
11 MER
12 GIO
13 VEN
14 SAB
15 DOM
16 LUN
17 MAR
18 MER
19 GIO
20 VEN
21 SAB
22 DOM
23 LUN
24 MAR
25 MER
26 GIO
27 VEN
28 SAB
29 DOM
30 LUN
31 MAR

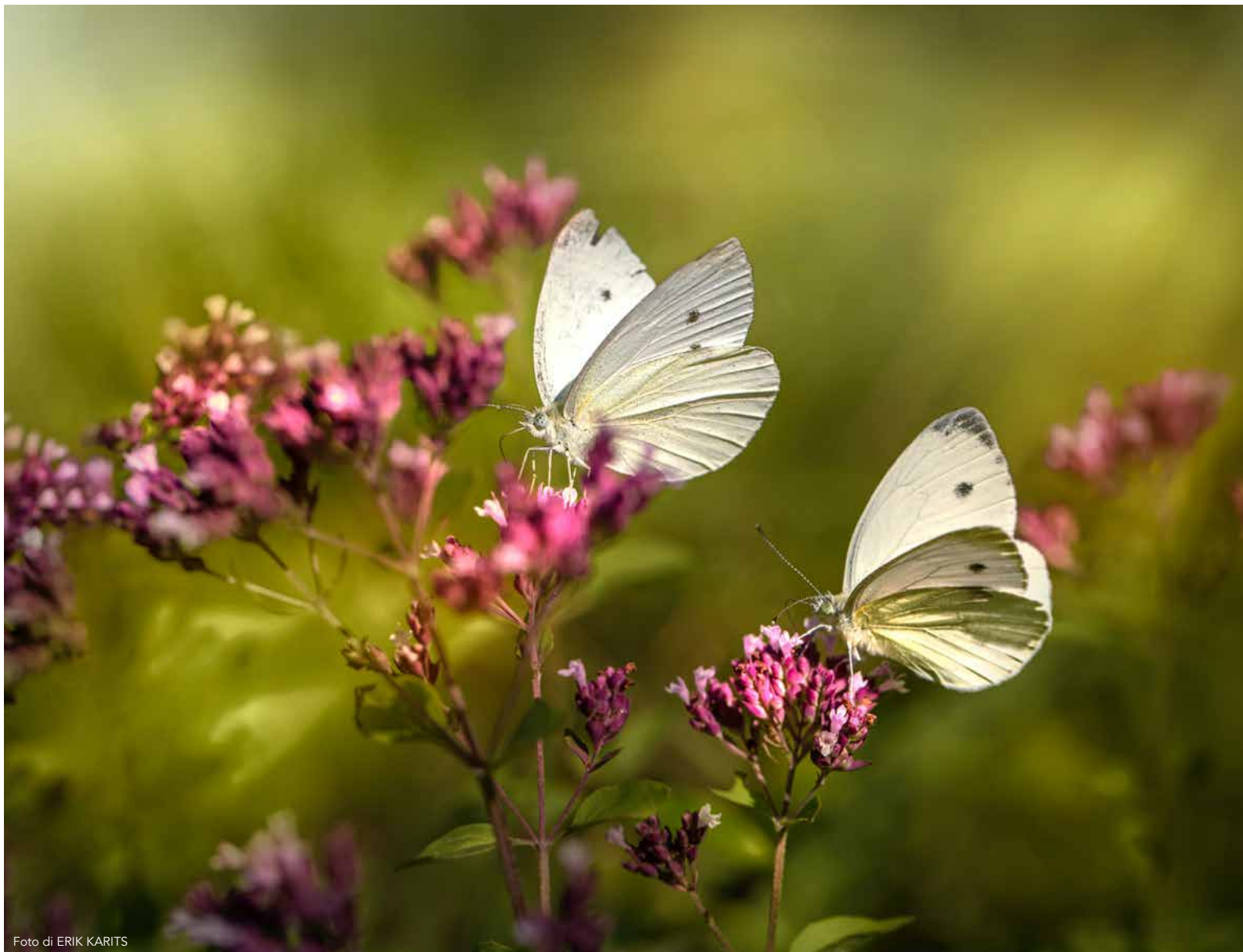
NOVEMBRE



UMIDO



VETRO



PLASTICA



CARTA



SECCO NON
RICICLABILE



BOMBOLETTE
T/F



INGOMBRANTI
su prenotazione



RACCOLTA DEL VERDE
a domicilio*

01 VEN
Tutti i Santi



02 SAB
Commem. dei Defunti

03 DOM
S. Silvia

04 LUN
S. Carlo B.

05 MAR
S. Donnino



06 MER
S. Leonardo



07 GIO
S. Ernesto

08 VEN
S. Goffredo



09 SAB
S. Oreste

10 DOM
S. Leone I Magno

11 LUN
S. Martino di Tours

12 MAR
S. Renato



13 MER
S. Diego



14 GIO
S. Giocondo

15 VEN
S. Alberto Magno



16 SAB
S. Agnese d'A.

17 DOM
S. Elisabetta d'U.

18 LUN
B. Oddone

19 MAR
S. Fausto



20 MER
Cristo Re



21 GIO
Present. B.V. Maria

22 VEN
S. Cecilia



23 SAB
S. Clemente I

24 DOM
Cristo Re

25 LUN
S. Caterina



26 MAR
S. Corrado Vescovo



27 MER
S. Virgilio



28 GIO
S. Giacomo M.

29 VEN
S. Saturnino Martire



30 SAB
S. Andrea Ap

* solo per i richiedenti il servizio

NOV

01 MAR

02 MER

03 GIO

04 VEN

05 SAB

06 DOM

07 LUN

08 MAR

09 MER

10 GIO

11 VEN

12 SAB

13 DOM

14 LUN

15 MAR

16 MER

17 GIO

18 VEN

19 SAB

20 DOM

21 LUN

22 MAR

23 MER

24 GIO

25 VEN

26 SAB

27 DOM

28 LUN

29 MAR

30 MER



Foto di RAY HENNESSY

Everes argiades P. - Nome comune: Argiade

GEN 2025

01 MER

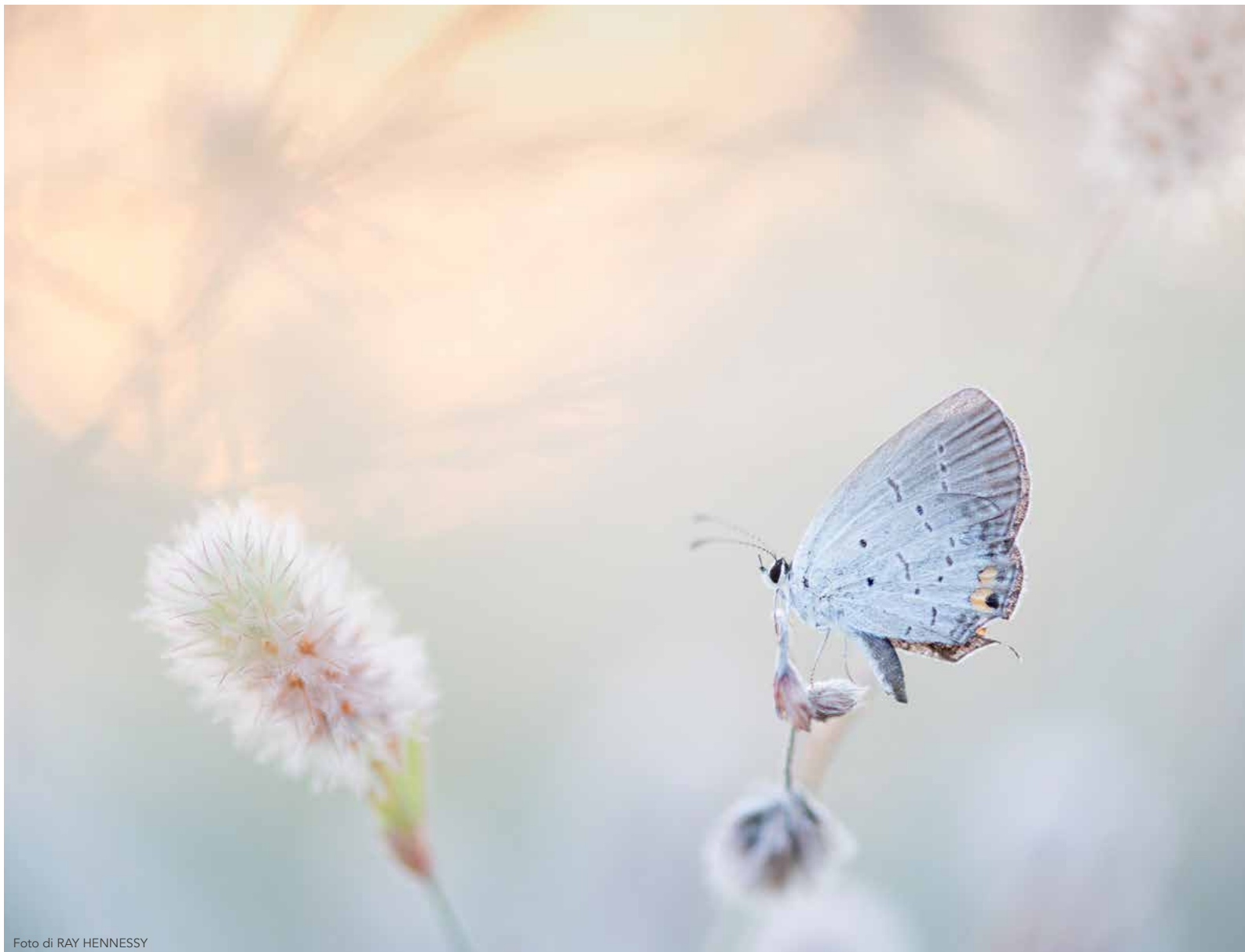
02 GIO

03 VEN

04 SAB

05 DOM

06 LUN

07 MAR

08 MER

09 GIO

10 VEN

11 SAB

12 DOM

13 LUN

14 MAR

15 MER

16 GIO

17 VEN

18 SAB

19 DOM

20 LUN

21 MAR

22 MER

23 GIO

24 VEN

25 SAB

26 DOM

27 LUN

28 MAR

29 MER

30 GIO

31 VEN

DICEMBRE



UMIDO



VETRO



PLASTICA



CARTA



SECCO NON
RICICLABILE



BOMBOLETTE
T/F



INGOMBRANTI
su prenotazione

01 DOM
I di Avvento

02 LUN
S. Bibiana

03 MAR
S. Francesco Saverio



04 MER
S. Barbara



05 GIO
S. Giulio

06 VEN
S. Nicola Vescovo



07 SAB
S. Ambrogio Vescovo

08 DOM
II di Avvento

09 LUN
S. Siro

10 MAR
B. V. di Loreto



11 MER
S. Damaso Papa



12 GIO
B. Maria V. di G.

13 VEN
S. Lucia V.



14 SAB
S. Giovanni D. Cr.

15 DOM
III di Avvento

16 LUN
S. Adelaide



17 MAR
S. Lazzaro



18 MER
S. Graziano



19 GIO
S. Anastasio I

20 VEN
S. Liberato Martire



21 SAB
S. Pietro Canisio

22 DOM
IV di Avvento

23 LUN
S. Vittoria

24 MAR
S. Adele



25 MER
Natività del Signore

26 GIO
S. Stefano

27 VEN
S. Giovanni



28 SAB
SS. Innocenti di B.



29 DOM
S. Tommaso

30 LUN
Santa Famiglia

31 MAR
S. Silvestro



La raccolta di plastica e RSU prevista per mercoledì 1 gennaio, **viene spostata a sabato 4 gennaio 2025**

PULIZIA DELLE STRADE

Si raccomanda di rispettare i divieti di sosta nei giorni indicati per consentire la corretta pulizia

LUNEDI

Piazza Chiesa
Via G. Garibaldi - *da via Garibaldi, 37/40 a via V. Emanuele II*
Via G. Marconi
Via Vittorio Emanuele II
Piazza A. Volta
Vicolo Bellingera
Via M. Buonarroti
Via B. Caimi
Via G. Candiani *da via Marconi fino a via Vittorio Veneto*
Via Centro Ind. Europeo
Via C. Colombo
Via Como
Via Leonardo Da Vinci
Via Della Fornace
Via U. Foscolo
Via Galli
Via G. Garibaldi - *da via San Maurizio a Via Garibaldi, 37/40*
Via Libertà
Via B. Luini
Via Magenta
Via A. Manzoni
Via G. Mazzini
Via Milano
Via G. Parini
Via Quattro (IV) Novembre
Viale Roma e parcheggio piccolo complesso "RiRi"
Via San Francesco
Via Tinelli
Via Trieste
Via Varese
Via G. Verdi
Via Vittorio Veneto

GIOVEDI

Piazza Chiesa
Via G. Garibaldi - *da via Garibaldi, 37/40 a via V. Emanuele II*
Via G. Marconi
Via Vittorio Emanuele II
Piazza A. Volta
Via Dante Alighieri
Via Bellini
Via L. Cadorna
Via G. Candiani - *da via Cadorna a scendere*
Via G. Carducci
Via G. Casati
Via Cavour - *da via Cadorna verso Rovello Porro/Autostrada*
Via Crocetta
Via E. De Amicis
Viale A. De Gasperi
Viale Don Luigi Sturzo
Via G. Donizetti
Via E. Fermi
Via G. Galilei
Via G. Leopardi
Via R. Levi Montalcini
Via G. Ligari
Via N. Paganini
Via S. Pellico
Via F. Petrarca
Via L. Pirandello
Via C. Porta
Via G. Puccini
Via G. Puecher
Via G. Rossini
Via A. Toscanini
Via A. Vivaldi
Via Volontari Del Sangue

SABATO

Piazza Chiesa
Via G. Garibaldi - *da via Garibaldi, 37/40 a via V. Emanuele II*
Via G. Marconi
Via Vittorio Emanuele II
Piazza A. Volta
Via Bozzente Vecchio
Via C. Cattaneo
Via Cavour - *da via Cadorna a via Garibaldi/via V. Emanuele II*
Via G. Deledda
Via dell'artigianato
Via Fagnana
Via U. Foscolo
Via Isonzo
Via Magistri Comacini
Via Mascazza
Via G. Matteotti
Parcheggio cimitero - *via Milano*
Via per La Massina
Via Piatti
Viale Roma - *solo parcheggio grande complesso "Riri"*
Via San Gerolamo
Via San Martino
Via San Maurizio
Via San Pietro
Via Sant'Agostino
Via Santa Maria
Via Varesina
Parcheggio Villaggio Cristina

PULIZIA QUINDICINALE

Via San Giuseppe
Via Piave

UNA PAGINA TUTTA DA COLORARE



PERCHÉ LE FARFALLE?

Leggeri come farfalle. Spensierati come farfalle. Delicati come farfalle. Liberi come farfalle.

Quando pensiamo a questi meravigliosi esseri, ci vengono subito in mente immagini legate alla dolcezza e all'allegria, ma anche alla delicatezza e alla fragilità.

Abbiamo scelto di dedicare proprio a loro il calendario Ecologico di Turate 2024, per ricordare a tutti noi quanto la natura e l'ambiente che ci circondano siano magnifici, ricchi, stupendi, colorati, ma anche tanto, tanto, fragili e delicati.

Tutti dobbiamo contribuire a proteggere l'ambiente, con grandi e piccoli gesti, come la raccolta differenziata, l'attenzione al riciclo e al riuso, il consumo consapevole.

Facciamolo per noi e per chi ci sta attorno, ma anche e soprattutto per i nostri figli e le generazioni che verranno.

Un ringraziamento alla ditta



Un ringraziamento speciale a
Sergio Virmilli

CONTATTI AMMINISTRAZIONE

PERSONALE. POLIZIA LOCALE E PROTEZIONE CIVILE. SUAP E COMMERCIO

Sindaco Alberto Oleari

Riceve su appuntamento:

sindacoturata@comune.turate.co.it

Tel. 02.96425.206 (ore di ufficio del Comune)

**URBANISTICA. LAVORO E RAPPORTI CON LE AZIENDE.
BILANCIO. TRIBUTI E FINANZE. GIUSTIZIA RIPARATIVA**

Vicesindaco Roberta Clerici

Riceve su appuntamento:

vicesindacoturata@comune.turate.co.it

**ISTRUZIONE. CULTURA. SPORT
E PARTECIPAZIONE CIVICA**

Ass. Loris Guzzetti

Riceve su appuntamento:

assessorisportcultura@comune.turate.co.it

**ECOLOGIA. AMBIENTE
E SOCIALE**

Ass. Ivana Frigerio

Riceve su appuntamento:

assessoreambiente@comune.turate.co.it

**LAVORI PUBBLICI. MANUTENZIONI. MOBILITÀ.
VOLONTARIATO CIVICO E RAPPORTO COI COMMERCianti**

Ass. Paolo Mason

Riceve su appuntamento

assessorelavoripubblici@comune.turate.co.it



Comune di Turate

📍 via Vittorio Emanuele, 2

☎ 02 964251

➔ www.comune.turate.co.it

TURATE INFORMA   

Per utilizzare il servizio "Turate informa" attraverso l'applicazione WhatsApp è necessario:

- salvare il numero telefonico **+39 338 1419185** nella rubrica del proprio cellulare;
- installare sul proprio dispositivo dotato di SIM card il servizio **WhatsApp**;
- inviare un messaggio WhatsApp a tale numero con il testo "**Attiva Notizie**";

Grazie a questo servizio sarete sempre aggiornati sul Comune e gli eventi di Turate