

ECO CALENDARIO 2025

Raccolta
differenziata
del Comune di Turate



Comune di Turate



INFORMAZIONI UTILI



LA RACCOLTA RIFIUTI PORTA A PORTA

Il materiale va esposto a bordo strada dalle ore 20.00 del giorno precedente alle ore 06.00 del giorno di raccolta, salvo deroghe, secondo le seguenti modalità:

- Sacco **GRIGIO, secco o indifferenziato**;
- Sacco **GIALLO, plastica** e imballaggi in plastica;
- Sacco **BIODEGRADABILE, umido**
(i sacchetti dell'umido chiusi vanno esposti nel secchio marrone non areato);
- Secchio **VERDE, vetro e lattine**.

Inoltre, è opportuno sapere che:

- La **CARTA** va esposta legata o in secchiello bianco, riportante la scritta "**carta**";
- I contenitori per **farmaci scaduti** sono presenti presso la Farmacia Comunale, la Farmacia Bruschi, il Comune e il Centro Raccolta Differenziata Rifiuti (CRDR) di Via Santa Maria;
- I contenitori per la **raccolta pile usate** sono presenti presso il Comune, il Centro Raccolta Rifiuti (CRDR) di Via Santa Maria e i negozi rivenditori di pile.

Attenzione: non è consentito l'uso di sacchi neri per il rifiuto indifferenziato (rsu). È necessario usare solo quelli grigi semitrasparenti, per permettere il controllo visivo immediato del corretto conferimento della frazione secca.

Inoltre è severamente vietato introdurre spazzatura domestica nei cestini stradali, così come abbandonare rifiuti lungo le strade, all'esterno del Centro Raccolta Differenziata Rifiuti o nei boschi.



RITIRO INGOMBRANTI/RAEE

È possibile la raccolta porta a porta di ingombranti/RAEE su chiamata, prenotandosi al **NUMERO VERDE 800 034 469** (tasto 3) dalle 8.30 alle 17.00 da lunedì a venerdì.

Il limite massimo di ritiro è 3 pezzi di materiale/utenza.

Il servizio viene svolto l'ultimo lunedì del mese, per max 10 utenti, su prenotazione.



DISTRIBUZIONE KIT PER LA RACCOLTA DIFFERENZIATA

Inizio distribuzione dal 3 febbraio 2025 fino al 31 marzo 2025

- lunedì mattina dalle ore 9.00 alle 12.00
- mercoledì pomeriggio dalle 14.00 alle 16.00
- sabato pomeriggio dalle 16.30 alle 18.00

È sufficiente recarsi con la Carta Regionale dei Servizi (CRS) per ritirare il proprio kit così composto:

- **52 sacchi grigi semitrasparenti** per la raccolta del rifiuto indifferenziato (RSU).
- **30 sacchi gialli** per la raccolta di plastica e imballaggi in plastica.
- **104 sacchi biodegradabili e compostabili** per la raccolta della frazione umida.

Tale fornitura non prevede ulteriori integrazioni durante l'anno. In caso di esaurimento della scorta è necessario munirsi autonomamente di sacchi con le stesse caratteristiche.

Il kit spetta a chi è in regola con il pagamento della TARI.



RACCOLTA VERDE A DOMICILIO

Per gli aderenti, il servizio è svolto da marzo a novembre il 2° e 4° venerdì del mese esponendo l'apposito contenitore entro le ore 7.00.

Adesione e info: tel. **02 96 425 224**, ecologia@comune.turate.co.it

RITIRO DEL 2° SECCHIO SOSTITUTIVO A PAGAMENTO

Il secchio/carrellato sostitutivo/aggiuntivo può essere ritirato dalle utenze comunali, previa consegna di richiesta (modello scaricabile dal sito Comune Turate) e di copia della quietanza di avvenuto versamento, SOLO al CRDR comunale di via Santa Maria n. 3, **solo il sabato** negli ordinari orari di apertura al pubblico, (vedi box orari CRDR).

Per informazioni: Telefonare alla ditta TURCATO SNC al **NUMERO VERDE 800 034 469** (tasto 3) dalle ore 8.30 alle ore 17.00 dal lunedì al venerdì

RACCOLTA RSU UTENZE NON DOMESTICHE

Le attività site nelle vie: G. Puecher (solo lato pari), Salvo D'Acquisto, Isonzo e traverse, G. Matteotti, C. Cattaneo, dell'Artigianato, Magistri Comacini, Como n. 52 (solo complesso Agrocarni), per la Massina n. 45 (solo ipermercato D'Ambrosi) devono esporre i rifiuti **ogni lunedì mattina entro le ore 09.00**.

Per qualsiasi chiarimento contattare il **NUMERO VERDE 800 034 469** (tasto 3) dalle ore 8.30 alle ore 17.00 dal lunedì al venerdì

RACCOLTA PANNOLINI E PANNOLONI

I richiedenti il servizio, previa prenotazione al **NUMERO VERDE 800 034 469** (tasto 3) dalle 8.30 alle 17.00 da lunedì a venerdì devono esporre i rifiuti il **lunedì entro le ore 7.00**. I sacchi da utilizzare vengono forniti dalla ditta Turcato.

SIGARETTE E CANI

 **SIGARETTE:** per ragioni di pulizia, di decoro urbano e di rispetto per l'ambiente è vietato gettare i mozziconi di sigarette a terra, viste le numerose sostanze tossiche che rilasciano e l'impiego di almeno 5 anni del "nucleo" per biodegradarsi.

 **CANI:** i possessori di cani sono **obbligati** a raccogliere le deiezioni dei propri animali. Devono uscire sempre muniti di apposito sacchetto per la raccolta e bottiglia d'acqua per lavare i bisogni, oltre che di guinzaglio.

ORARI CENTRO RACCOLTA RIFIUTI UTENZE NON DOMESTICHE

Giorno di raccolta: solo il lunedì dalle 9.00 alle 12.00

Possono accedere solo le attività economiche in possesso dell'iscrizione all'albo nazionale gestori ambientali per il trasporto dei propri rifiuti-cat.2/BIS. Il Comune, ricevuta copia dell'avvenuta registrazione/abilitazione, fornirà apposita tessera di accesso e modulo di conferimento.

È necessario prenotare l'accesso telefonando al **NUMERO VERDE 800 034469** (tasto 3) dalle ore 8.30 alle ore 17.00 dal lunedì al venerdì o inviando una e-mail all'indirizzo ambiente.qualità@turcatoservizi.it

ORARI CENTRO RACCOLTA RIFIUTI UTENZE DOMESTICHE

Per accedere al CRDR è necessario portare sempre con sé la Carta Regionale dei Servizi (CRS). Sono autorizzati a entrare tutti gli intestatari di TARI, siano essi residenti turatesi maggiorenni o non residenti.

ORARIO INVERNALE - DAL 01/10 AL 31/03

MARTEDÌ 9.00 - 12.00 e 14.00 - 16.00

GIOVEDÌ 9.00 - 12.00 e 14.00 - 16.00

SABATO 9.00 - 12.00 e 13.00 - 16.30

ORARIO ESTIVO - DAL 01/04 AL 30/09

MARTEDÌ 9.00 - 12.00 e 14.00 - 18.00

GIOVEDÌ 9.00 - 12.00 e 14.00 - 18.00

SABATO 9.00 - 12.00 e 14.00 - 18.00

Principali materiali raccolti: scarti vegetali, carta/cartone, imballaggi in plastica, metallo, legno, lastre di vetro, rifiuti ingombranti, pneumatici fuori uso, inerti, RAEE (frigoriferi, lavatrici, TV/monitor, componenti elettronici, piccoli elettrodomestici, lampade al neon), batterie auto, pile, farmaci scaduti, toner, bombolette e prodotti etichettati T/F, vernici, olio vegetale, olio minerale. Sono esclusi gli inerti e la dicitura "rifiuti generici".

ATTENZIONE: l'accesso al CRDR comunale con mezzi diversi dalle autovetture, per motivi organizzativi, **deve essere prenotato almeno il giorno prima** telefonando al **NUMERO VERDE 800 034 469** (tasto 3) dalle ore 8.30 alle ore 17.00 da lunedì a venerdì fornendo cognome, nome, data conferimento, tipo e targa del mezzo, tipologia di rifiuto da conferire. Non possono essere accettate diciture generiche (RIFIUTIVARI), né inerti.



SFALCIO OBBLIGATORIO DELL'AMBROSIA

L'ambrosia cresce spontaneamente ovunque e soprattutto nei terreni incolti, sui cigli delle strade, nei cantieri, lungo i greti dei fiumi.

Questa pianta presenta una fioritura tardiva che avviene tra la fine di agosto e la prima metà di ottobre e, di solito, la maggiore concentrazione di polline nell'aria si ha nella prima metà di settembre.

Tra i principali sintomi vi sono rinite, congiuntivite e in misura minore asma e dermatiti. I picchi di allergia si hanno nelle ore serali fino alle prime ore del mattino.

Si ricorda alla cittadinanza

lo sfalcio periodico indicativo dell'ambrosia:

1° sfalcio ultima settimana di luglio 2° sfalcio tra il 20 e 30 di agosto

Sono previste sanzioni amministrative agli inadempienti in base al Regolamento comunale. Per segnalazioni: polizia@comune.turate.co.it



ILLUMINAZIONE PUBBLICA

Per guasti o malfunzionamenti dell'illuminazione pubblica, è possibile contattare direttamente **City Green Light** al **NUMERO VERDE 800 642 120**, indicando il numero del palo non funzionante (il numero è scritto in verticale sul palo stesso) o tramite App: **CITYGREENAPP** (Android e IOS)

N.B. Nel caso in cui non fosse provvisto di numerazione, contattare Ufficio Manutenzioni al n° 02 96425203 oppure inviare una e-mail a: manutenzioni@comune.turate.co.it



COMO ACQUA

Gestore servizio idrico, in caso di guasti e richiesta interventi: **NUMERO VERDE 800 99 51 03**. Per maggiori informazioni: www.comoacqua.it



NUMERO UNICO DI EMERGENZA E VIGILI URBANI

Si ricorda il **numero unico di emergenza 112** al quale chiamare per poter contattare direttamente Carabinieri, Polizia di Stato, Vigili del Fuoco e Servizio Soccorso Sanitario (ex 118). Per contattare direttamente la **Polizia Locale di Turate** chiamare il **347 9412188** dalle ore 8:00 alle ore 19:30 da lunedì a sabato; e-mail: polizia@comune.turate.co.it



LA CASETTA DELL'ACQUA DI VIA GARIBALDI

L'uso della **Casetta dell'acqua** soddisfa l'obiettivo di ridurre la plastica sul territorio, educare i cittadini all'utilizzo dell'acqua di rete ed avere un maggior risparmio economico. Il servizio è attivo 24 ore su 24 e 365 giorni l'anno. Presso la Casetta dell'acqua è possibile: erogare acqua naturale e gassata, prelevare acqua con le sole monete o con la tessera ricaricabile, acquistare la tessera ricaricabile, ricaricare la tessera con monete e banconote. Per qualsiasi segnalazione chiamare il numero **0341 682 000** oppure mandare una mail a assistenza@imsasrl.it.



INFORMA GIOVANI TURATE

"InformaGiovani Turate" è il canale telegram comunale, dedicato ai **giovani tra i 15 e i 25 anni**. Unisciti al canale, informazioni su **opportunità di lavoro, formazioni, volontariato, progetti dedicati a te!**



SPORTELLO PAC

Sportello P.A.C. Punto di Accoglienza Cittadino, aperto il **lunedì pomeriggio** tra le 15:00 e le 18:00 presso la Sala Caminetto di Palazzo Caimi Pollini, sede del municipio, a disposizione delle persone bisognose di supporto per il disbrigo di **pratiche burocratiche varie**: dalla creazione dello SPID, al disbrigo di pratiche sanitarie, dalla prenotazione telematica di visite mediche ed esami clinici, alla consegna di farmaci e alla richiesta di servizi infermieristici al domicilio. Il servizio è gratuito e aperto a tutti.

FARMACIA COMUNALE

Farmacia Comunale di Turate:

via Roma 24, tel 02 9648 9444, farmaciaditurate@libero.it

Offre i servizi di: tamponi antigenici rapidi, somministrazione vaccino antinfluenzale, elettrocardiogramma, test per l'infiammazione da cibo, autoanalisi, holter pressorio.

Orari:

da martedì a venerdì 8.30 - 12.30 e 15.00 - 19.30

sabato 8.30 - 12.30 e 15.30 - 19.30

RACCOLTA INDUMENTI USATI

I **caссonetti per la raccolta degli indumenti usati** sono presso il CRDR (Centro Raccolta Differenziata Rifiuti) comunale di via Santa Maria n. 3, accessibili negli orari di apertura della struttura (vedi box orari CRDR).

APPLICAZIONE PER LA RACCOLTA DIFFERENZIATA



Junker è una APP gratuita per smartphone attiva nel nostro Comune che, scansionando i codici a barre, i simboli chimici stampati su di essi o attraverso una fotografia, riconosce i prodotti e indica come smistare ciascun materiale nel bidone corretto.

Usala anche tu, miglioriamo la raccolta differenziata!



Guarda il video di presentazione

PORTALE DEL CITTADINO

Con il **servizio ANPR** (Anagrafe Nazionale Popolazione Residente) è possibile scaricare comodamente da casa diversi certificati anagrafici, senza doversi recare in Comune.

Entra nel sito di **ANPR** (www.anagrafenazionale.interno.it)

Effettua il login con lo SPID o con la Carta di Identità Elettronica (CIE) o con la Carta Regionale dei Servizi (CRS).

Potrai richiedere ed ottenere immediatamente fino a 14 tipologie di certificati, tra cui: stato famiglia, matrimonio, godimento diritti politici, nascita, residenza, esistenza in vita, cittadinanza.

Facile, veloce, pratico. Prova anche tu!



Inquadra per entrare nel sito ANPR

APP MUNICIPIUM

Applicazione informatica gratuita, che permette di inviare e monitorare le segnalazioni di situazioni problematiche incontrate sul territorio, in maniera rapida e completamente digitalizzata.

Accesso dal sito web comunale oppure direttamente dal proprio cellulare, scaricando l'app "**Municipium**" per segnalare, ad esempio: abbandono di rifiuti, strada dissestata, ecc. Si riceverà un'email indicante l'avvenuto inoltrò al Comune di Turate. Il cittadino riceverà aggiornamenti sullo stato di avanzamento. La segnalazione verrà tracciata e monitorata fino alla chiusura.

Vivere in un paese più bello è un desiderio che tutti abbiamo. Aiutaci anche tu a tenerlo in ordine, segnalandoci eventuali criticità.



Inquadra per scaricare l'app Municipium

DIC 24

01	DOM
02	LUN
03	MAR
04	MER
05	GIO
06	VEN
07	SAB
08	DOM
09	LUN
10	MAR
11	MER
12	GIO
13	VEN
14	SAB
15	DOM
16	LUN
17	MAR
18	MER
19	GIO
20	VEN
21	SAB
22	DOM
23	LUN
24	MAR
25	MER
26	GIO
27	VEN
28	SAB
29	DOM
30	LUN
31	MAR



Antonio Tenconi, *Luci sull'acqua*, 2008, olio su acrilico

FEB

01	SAB
02	DOM
03	LUN
04	MAR
05	MER
06	GIO
07	VEN
08	SAB
09	DOM
10	LUN
11	MAR
12	MER
13	GIO
14	VEN
15	SAB
16	DOM
17	LUN
18	MAR
19	MER
20	GIO
21	VEN
22	SAB
23	DOM
24	LUN
25	MAR
26	MER
27	GIO
28	VEN

GENNAIO



UMIDO



VETRO



PLASTICA



CARTA



SECCO NON
RICICLABILE



BOMBOLETTE
T/F



INGOMBRANTI
su prenotazione

01 MER
Maria S.ma Madre di Dio

RACCOLTA POSTICIPATA
AL 4 GENNAIO

02 GIO
S. Basilio

03 VEN
S.mo Nome di Gesù



04 SAB
S. Ermete e Caio, m.



05 DOM
S. Sinclética

06 LUN
Epifania del Signore

CRDR CHIUSO

07 MAR
S. Raimondo di P.



08 MER
S. Massimo



09 GIO
S. Giuliano Martire

10 VEN
S. Aldo Eremita



11 SAB
S. Iginò

12 DOM
S. Modesto

13 LUN
S. Ilario

14 MAR
S. Felice di Nola



15 MER
S. Mauro



16 GIO
S. Marcello I

17 VEN
S. Antonio Abate



18 SAB
S. Margherita d'U.

19 DOM
S. Mario

20 LUN
S. Fabiano

21 MAR
S. Agnese



22 MER
S. Vincenzo



23 GIO
S. Messalina

24 VEN
S. Francesco di S.



25 SAB
Conversione di S. Paolo

26 DOM
S. Timoteo e Tito

27 LUN
S. Angela M.



28 MAR
S. Tommaso d'A.



29 MER
S. Costanzo



30 GIO
S. Martina

31 VEN
S. Giovanni Bosco



GEN

01 MER
02 GIO
03 VEN
04 SAB
05 DOM
06 LUN
07 MAR
08 MER
09 GIO
10 VEN
11 SAB
12 DOM
13 LUN
14 MAR
15 MER
16 GIO
17 VEN
18 SAB
19 DOM
20 LUN
21 MAR
22 MER
23 GIO
24 VEN
25 SAB
26 DOM
27 LUN
28 MAR
29 MER
30 GIO
31 VEN



Gabriele Galli, *Mountain*, 1988, olio su tela

MAR

01 SAB
02 DOM
03 LUN
04 MAR
05 MER
06 GIO
07 VEN
08 SAB
09 DOM
10 LUN
11 MAR
12 MER
13 GIO
14 VEN
15 SAB
16 DOM
17 LUN
18 MAR
19 MER
20 GIO
21 VEN
22 SAB
23 DOM
24 LUN
25 MAR
26 MER
27 GIO
28 VEN
29 SAB
30 DOM
31 LUN

FEBBRAIO



UMIDO



VETRO



PLASTICA



CARTA



SECCO NON
RICICLABILE



BOMBOLETTE
T/F



INGOMBRANTI
su prenotazione

01 SAB

S. Veridiana

02 DOM

Presentazione del Signore

03 LUN

S. Biagio

04 MAR

S. Nicola S.



05 MER

S. Agata



06 GIO

S. Paolo

07 VEN

S. Teodoro



08 SAB

S. Girolamo E.

09 DOM

S. Apollonia

10 LUN

S. Scolastica

11 MAR

B.V di Lourdes



12 MER

S. Eulalia



13 GIO

S. Fosca

14 VEN

S. Valentino



15 SAB

S. Faustino

16 DOM

S. Elia

17 LUN

S. Marianna

18 MAR

S. Simone Vescovo



19 MER

S. Mansueto



20 GIO

S. Eleuterio

21 VEN

S. Pier Damiani



22 SAB

S. Margherita

23 DOM

S. Policarpo

24 LUN

S. Edilberto



25 MAR

S. Adelmo



26 MER

S. Romeo



27 GIO

S. Leandro

28 VEN

S. Romano



FEB

01	SAB
02	DOM
03	LUN
04	MAR
05	MER
06	GIO
07	VEN
08	SAB
09	DOM
10	LUN
11	MAR
12	MER
13	GIO
14	VEN
15	SAB
16	DOM
17	LUN
18	MAR
19	MER
20	GIO
21	VEN
22	SAB
23	DOM
24	LUN
25	MAR
26	MER
27	GIO
28	VEN



Rosanna Cafarella, *Tu c'eri, ci sei e ci sarai (particolare)*, 2024, olio su tela

APR

01	MAR
02	MER
03	GIO
04	VEN
05	SAB
06	DOM
07	LUN
08	MAR
09	MER
10	GIO
11	VEN
12	SAB
13	DOM
14	LUN
15	MAR
16	MER
17	GIO
18	VEN
19	SAB
20	DOM
21	LUN
22	MAR
23	MER
24	GIO
25	VEN
26	SAB
27	DOM
28	LUN
29	MAR
30	MER

MARZO



UMIDO



VETRO



PLASTICA



CARTA



SECCO NON
RICICLABILE



BOMBOLETTE
T/F



INGOMBRANTI
su prenotazione



RACCOLTA DEL VERDE
a domicilio*

01 SAB

S. Albino

02 DOM

S. Basileo

03 LUN

S. Tiziano

04 MAR

Martedì Grasso



05 MER

Le Ceneri



06 GIO

S. Rosa

07 VEN

S. Felicità



08 SAB

S. Giovanni Di Dio

09 DOM

I di Quaresima

10 LUN

S. Simplicio

11 MAR

S. Costantino



12 MER

S. Massimiliano



13 GIO

S. Cristina

14 VEN

S. Matilde



15 SAB

S. Luisa

16 DOM

II di Quaresima

17 LUN

S. Patrizio

18 MAR

S. Salvatore



19 MER

S. Giuseppe



20 GIO

S. Alessandro

21 VEN

S. Serapione



22 SAB

S. Lea

23 DOM

III di Quaresima

24 LUN

S. Romolo

25 MAR

Annunciazione



26 MER

S. Teodoro



27 GIO

S. Augusto

28 VEN

S. Sisto



29 SAB

S. Secondo Martire

30 DOM

IV di Quaresima

31 LUN

S. Beniamino



* solo per i richiedenti il servizio

MAR

01	SAB
02	DOM
03	LUN
04	MAR
05	MER
06	GIO
07	VEN
08	SAB
09	DOM
10	LUN
11	MAR
12	MER
13	GIO
14	VEN
15	SAB
16	DOM
17	LUN
18	MAR
19	MER
20	GIO
21	VEN
22	SAB
23	DOM
24	LUN
25	MAR
26	MER
27	GIO
28	VEN
29	SAB
30	DOM
31	LUN



Renato Fusetti, *Monti Lariani*, 1996, olio e acrilico

MAG

01	GIO
02	VEN
03	SAB
04	DOM
05	LUN
06	MAR
07	MER
08	GIO
09	VEN
10	SAB
11	DOM
12	LUN
13	MAR
14	MER
15	GIO
16	VEN
17	SAB
18	DOM
19	LUN
20	MAR
21	MER
22	GIO
23	VEN
24	SAB
25	DOM
26	LUN
27	MAR
28	MER
29	GIO
30	VEN
31	SAB

APRILE



UMIDO



VETRO



PLASTICA



CARTA



SECCO NON
RICICLABILE



BOMBOLETTE
T/F



INGOMBRANTI
su prenotazione



RACCOLTA DEL VERDE
a domicilio*

01 MAR

S. Ugo



12 SAB

S. Zeno

13 DOM

Le Palme

23 MER

S. Giorgio



02 MER

S. Francesco



24 GIO

S. Fedele

03 GIO

S. Riccardo

14 LUN

S. Abbondio

25 VEN

Anniversario Liberazione



04 VEN

S. Isidoro



15 MAR

S. Annibale



26 SAB

S. Macellino

05 SAB

S. Vincenzo Ferrer

16 MER

S. M. Bernarda S.



27 DOM

D. in Albis

06 DOM

V di Quaresima

17 GIO

Giovedì Santo

28 LUN

S. Pietro Chanel



07 LUN

S. Giovanni De La Salle

18 VEN

Venerdì Santo



29 MAR

S. Caterina da S.



08 MAR

S. Dionigi



19 SAB

Sabato Santo

30 MER

S. Pio V



09 MER

S. Maria Cleope



20 DOM

Pasqua di Resurrezione

10 GIO

S. Terenzio

21 LUN

Lunedì dell'Angelo

CRDR CHIUSO

11 VEN

S. Stanislao



22 MAR

S. Caio



* solo per i richiedenti il servizio

APR

01	MAR
02	MER
03	GIO
04	VEN
05	SAB
06	DOM
07	LUN
08	MAR
09	MER
10	GIO
11	VEN
12	SAB
13	DOM
14	LUN
15	MAR
16	MER
17	GIO
18	VEN
19	SAB
20	DOM
21	LUN
22	MAR
23	MER
24	GIO
25	VEN
26	SAB
27	DOM
28	LUN
29	MAR
30	MER



Silvia Vavarella, *Sensazioni*, 2024, tecnica mista: olio e acrilico

GIU

01	DOM
02	LUN
03	MAR
04	MER
05	GIO
06	VEN
07	SAB
08	DOM
09	LUN
10	MAR
11	MER
12	GIO
13	VEN
14	SAB
15	DOM
16	LUN
17	MAR
18	MER
19	GIO
20	VEN
21	SAB
22	DOM
23	LUN
24	MAR
25	MER
26	GIO
27	VEN
28	SAB
29	DOM
30	LUN

MAGGIO



UMIDO



VETRO



PLASTICA



CARTA



SECCO NON
RICICLABILE



BOMBOLETTE
T/F



INGOMBRANTI
su prenotazione



RACCOLTA DEL VERDE
a domicilio*

CRDR CHIUSO

01 GIO
Festa del Lavoro



02 VEN
S. Atanasio

03 SAB
S. Filippo

04 DOM
S. Floriano

05 LUN
S. Pellegrino

06 MAR
S. Giuditta



07 MER
S. Flavia



08 GIO
S. Vittore

09 VEN
S. Gregorio



10 SAB
S. Antonio

11 DOM
S. Fabio

12 LUN
S. Rossana

13 MAR
B. Maria V. di F.



14 MER
S. Mattia



15 GIO
S. Torquato

16 VEN
S. Ubaldo



17 SAB
S. PASQUALE CONF.

18 DOM
S. Giovanni I

19 LUN
S. Pietro

20 MAR
S. Bernardino



21 MER
S. Vittorio



22 GIO
S. Rita da C.

23 VEN
S. Desiderio



24 SAB
B.V. Maria Ausiliatrice

25 DOM
M. Maddalena

26 LUN
S. Filippo Neri



27 MAR
S. Agostino



28 MER
S. Germano



29 GIO
S. Massimino

30 VEN
S. Ferdinando



31 SAB
Visitazione Maria Vergine

* solo per i richiedenti il servizio

MAG

01	GIO
02	VEN
03	SAB
04	DOM
05	LUN
06	MAR
07	MER
08	GIO
09	VEN
10	SAB
11	DOM
12	LUN
13	MAR
14	MER
15	GIO
16	VEN
17	SAB
18	DOM
19	LUN
20	MAR
21	MER
22	GIO
23	VEN
24	SAB
25	DOM
26	LUN
27	MAR
28	MER
29	GIO
30	VEN
31	SAB

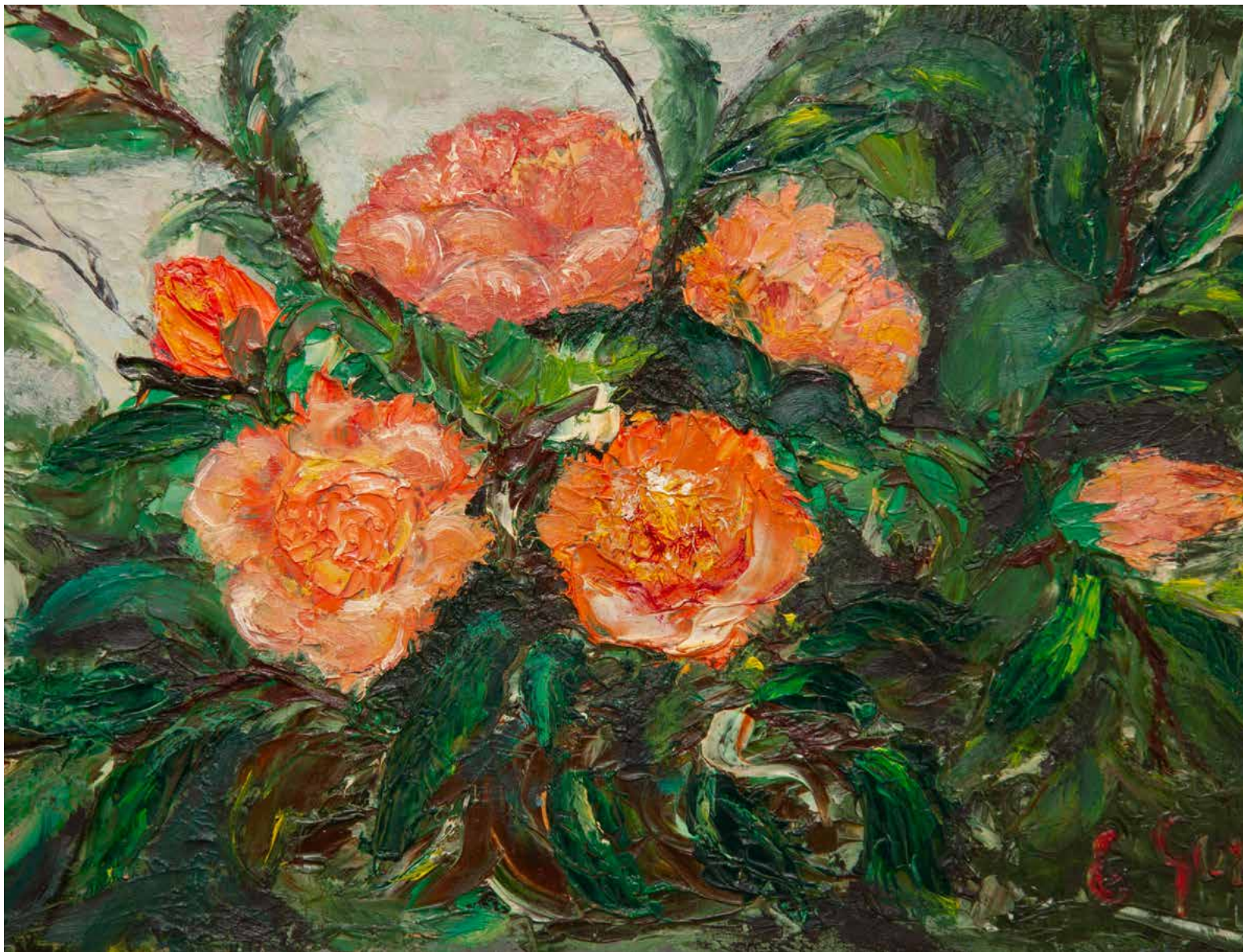

Ernesto Guzzetti, *Rose*, 1995, olio su tela

LUG

01	MAR
02	MER
03	GIO
04	VEN
05	SAB
06	DOM
07	LUN
08	MAR
09	MER
10	GIO
11	VEN
12	SAB
13	DOM
14	LUN
15	MAR
16	MER
17	GIO
18	VEN
19	SAB
20	DOM
21	LUN
22	MAR
23	MER
24	GIO
25	VEN
26	SAB
27	DOM
28	LUN
29	MAR
30	MER
31	GIO

GIUGNO



UMIDO



VETRO



PLASTICA



CARTA



SECCO NON
RICICLABILE



BOMBOLETTE
T/F



INGOMBRANTI
su prenotazione



RACCOLTA DEL VERDE
a domicilio*

01 DOM

Ascensione del Signore

02 LUN

Festa della Repubblica

CRDR CHIUSO

03 MAR

S. Carlo Lwanga



04 MER

S. Quirino



05 GIO

S. Bonifacio

06 VEN

S. Norberto



07 SAB

S. Roberto

08 DOM

Pentecoste

09 LUN

S. Efre

10 MAR

B. Enrico da B.



11 MER

S. Barnaba



12 GIO

S. Guido

13 VEN

S. Antonio



14 SAB

S. Eliseo

15 DOM

SS. Trinità

16 LUN

S. Aureliano

17 MAR

S. Raniero



18 MER

S. Maria



19 GIO

S. Gervasio

20 VEN

S. Silverio



21 SAB

S. Luigi Gonzaga

22 DOM

Corpus Domini

23 LUN

S. Lanfranco

24 MAR

Natività di S. Giovanni



25 MER

S. Guglielmo



26 GIO

S. Virgilio

27 VEN

Sacro cuore di Gesù



28 SAB

S. Ireneo

29 DOM

SS. Pietro e Paolo

30 LUN

SS. Primi Martiri



* solo per i richiedenti il servizio

GIU

01	DOM
02	LUN
03	MAR
04	MER
05	GIO
06	VEN
07	SAB
08	DOM
09	LUN
10	MAR
11	MER
12	GIO
13	VEN
14	SAB
15	DOM
16	LUN
17	MAR
18	MER
19	GIO
20	VEN
21	SAB
22	DOM
23	LUN
24	MAR
25	MER
26	GIO
27	VEN
28	SAB
29	DOM
30	LUN



Massimo Carnelli, *Senza titolo*, 2006, acrilico

AGO

01	VEN
02	SAB
03	DOM
04	LUN
05	MAR
06	MER
07	GIO
08	VEN
09	SAB
10	DOM
11	LUN
12	MAR
13	MER
14	GIO
15	VEN
16	SAB
17	DOM
18	LUN
19	MAR
20	MER
21	GIO
22	VEN
23	SAB
24	DOM
25	LUN
26	MAR
27	MER
28	GIO
29	VEN
30	SAB
31	DOM

LUGLIO



UMIDO



VETRO



PLASTICA



CARTA



SECCO NON
RICICLABILE



BOMBOLETTE
T/F



INGOMBRANTI
su prenotazione



RACCOLTA DEL VERDE
a domicilio*

01 MAR

Sacro Cuore



12 SAB

S. Fortunato

02 MER

Cuore Imm. di Maria, S. Ottone



13 DOM

S. Enrico

03 GIO

S. Tommaso

14 LUN

S. Camillo De L.

04 VEN

S. Elisabetta



15 MAR

S. Bonaventura



23 MER

S. Brigida di S.



24 GIO

S. Cristina

25 VEN

S. Giacomo il Mag.



05 SAB

S. Antonio M. Z.

16 MER

B. Maria V. Monte C.



26 SAB

S. Gioacchino e S. Anna

06 DOM

S. Maria Goretti

17 GIO

S. Alessio

27 DOM

S. Aurelio

07 LUN

S. Panteno

18 VEN

S. Calogero



28 LUN

S. Nazario



08 MAR

S. Adriano III



19 SAB

S. Pietro Summaco

29 MAR

S. Marta



09 MER

S. Letizia



20 DOM

S. Elia

30 MER

S. Pietro C.



10 GIO

S. Felicità

21 LUN

S. Lorenzo da B.

11 VEN

S. Benedetto



22 MAR

S. M. Maddalena



* solo per i richiedenti il servizio

LUG

01	MAR
02	MER
03	GIO
04	VEN
05	SAB
06	DOM
07	LUN
08	MAR
09	MER
10	GIO
11	VEN
12	SAB
13	DOM
14	LUN
15	MAR
16	MER
17	GIO
18	VEN
19	SAB
20	DOM
21	LUN
22	MAR
23	MER
24	GIO
25	VEN
26	SAB
27	DOM
28	LUN
29	MAR
30	MER
31	GIO



Angela Manfré, *Scorci di viaggio*, acquerello

SET

01	LUN
02	MAR
03	MER
04	GIO
05	VEN
06	SAB
07	DOM
08	LUN
09	MAR
10	MER
11	GIO
12	VEN
13	SAB
14	DOM
15	LUN
16	MAR
17	MER
18	GIO
19	VEN
20	SAB
21	DOM
22	LUN
23	MAR
24	MER
25	GIO
26	VEN
27	SAB
28	DOM
29	LUN
30	MAR

AGOSTO



UMIDO



VETRO



PLASTICA



CARTA



SECCO NON
RICICLABILE



BOMBOLETTE
T/F



INGOMBRANTI
su prenotazione



RACCOLTA DEL VERDE
a domicilio*

01 VEN
S. Alfonso Dè L.



12 MAR
S. Giovanna F.



23 SAB
S. Rosa da Lima

02 SAB
S. Pietro G. E.

13 MER
S. Ponziano



24 DOM
S. Bartolomeo

03 DOM
S. Lidia

14 GIO
S. Alberto

25 LUN
S. Ludovico



04 LUN
S. Giovanni M. Vianney

15 VEN
Assunzione B.V.M.



26 MAR
S. Alessandro



05 MAR
S. Emidio



16 SAB
S. Rocco

27 MER
S. Monica



06 MER
Trasfigurazione Signore



17 DOM
S. Giacinto

28 GIO
S. Agostino

07 GIO
S. Gaetano

18 LUN
S. Elena

29 VEN
S. Adelfo



08 VEN
S. Domenico



19 MAR
S. Mariano



30 SAB
S. Faustina

09 SAB
S. Fermo

20 MER
S. Bernardo di C.



31 DOM
S. Aristide

10 DOM
S. Lorenzo

21 GIO
S. Pio X

11 LUN
S. Chiara d'A.

22 VEN
B. Maria V. Regina



* solo per i richiedenti il servizio

AGO

01	VEN
02	SAB
03	DOM
04	LUN
05	MAR
06	MER
07	GIO
08	VEN
09	SAB
10	DOM
11	LUN
12	MAR
13	MER
14	GIO
15	VEN
16	SAB
17	DOM
18	LUN
19	MAR
20	MER
21	GIO
22	VEN
23	SAB
24	DOM
25	LUN
26	MAR
27	MER
28	GIO
29	VEN
30	SAB
31	DOM



Lorenzo Perna, *Turate (particolare)*, 2024, olio su tela

OTT

01	MER
02	GIO
03	VEN
04	SAB
05	DOM
06	LUN
07	MAR
08	MER
09	GIO
10	VEN
11	SAB
12	DOM
13	LUN
14	MAR
15	MER
16	GIO
17	VEN
18	SAB
19	DOM
20	LUN
21	MAR
22	MER
23	GIO
24	VEN
25	SAB
26	DOM
27	LUN
28	MAR
29	MER
30	GIO
31	VEN

SETTEMBRE



UMIDO



VETRO



PLASTICA



CARTA



SECCO NON
RICICLABILE



BOMBOLETTE
T/F



INGOMBRANTI
su prenotazione



RACCOLTA DEL VERDE
a domicilio*

01 LUN

S. Egidio

02 MAR

S. Elpidio



03 MER

S. Gregorio M.



04 GIO

S. Rosalia di P.

05 VEN

S. Quinto



06 SAB

S. Umberto

07 DOM

S. Regina

08 LUN

Natività B.V.M.

09 MAR

S. Pietro Claver



10 MER

S. Nicola da T.



11 GIO

S. Proto

12 VEN

S.mo Nome di M.



13 SAB

S. Giovanni C.

14 DOM

Esalt. Croce

15 LUN

M Addolorata

16 MAR

S. Cornelio



17 MER

S. Roberto B.



18 GIO

S. Sofia

19 VEN

S. Gennaio



20 SAB

S. Andrea Kim

21 DOM

S. Matteo

22 LUN

S. Maurizio

23 MAR

S. Pio da P.



24 MER

S. Pacifico



25 GIO

S. Cleofa

26 VEN

S. Cosma



27 SAB

S. Vincenzo Dè P.

28 DOM

S. Venceslao

29 LUN

SS. Arcangeli



30 MAR

S. Girolamo



* solo per i richiedenti il servizio

SET

01	LUN
02	MAR
03	MER
04	GIO
05	VEN
06	SAB
07	DOM
08	LUN
09	MAR
10	MER
11	GIO
12	VEN
13	SAB
14	DOM
15	LUN
16	MAR
17	MER
18	GIO
19	VEN
20	SAB
21	DOM
22	LUN
23	MAR
24	MER
25	GIO
26	VEN
27	SAB
28	DOM
29	LUN
30	MAR



Aldo Sartorelli, *Le gocce della vita*, 1999, olio su tela

NOV

01	SAB
02	DOM
03	LUN
04	MAR
05	MER
06	GIO
07	VEN
08	SAB
09	DOM
10	LUN
11	MAR
12	MER
13	GIO
14	VEN
15	SAB
16	DOM
17	LUN
18	MAR
19	MER
20	GIO
21	VEN
22	SAB
23	DOM
24	LUN
25	MAR
26	MER
27	GIO
28	VEN
29	SAB
30	DOM

OTTOBRE



UMIDO



VETRO



PLASTICA



CARTA



SECCO NON
RICICLABILE



BOMBOLETTE
T/F



INGOMBRANTI
su prenotazione



RACCOLTA DEL VERDE
a domicilio*

01 MER
S. Teresa di G.B.



12 DOM
S. Serafino

02 GIO
SS. Angeli C.

13 LUN
S. Edoardo

23 GIO
S. Giovanni da C.

03 VEN
S. Gerardo



14 MAR
S. Callisto I



24 VEN
S. Antonio Claret



04 SAB
S. Francesco d'A.

15 MER
S. Teresa di A.



25 SAB
S. Gaudenzio

05 DOM
S. Placido

16 GIO
S. Edvige

26 DOM
S. Evaristo

06 LUN
S. Bruno

17 VEN
S. Ignazio di A.



27 LUN
S. Fiorenzo



07 MAR
B.V.M. del Rosario



18 SAB
S. Luca

28 MAR
SS. Simone e Giuda



08 MER
S. Reparata



19 DOM
S. Paolo della C.

29 MER
S. Narciso



09 GIO
S. Dionigi

20 LUN
S. Irene

30 GIO
S. Germano

10 VEN
S. Daniele



21 MAR
S. Orsola



31 VEN
S. Lucilla



11 SAB
S. Firmina

22 MER
S. Giovanni Paolo II



* solo per i richiedenti il servizio

OTT

01	MER
02	GIO
03	VEN
04	SAB
05	DOM
06	LUN
07	MAR
08	MER
09	GIO
10	VEN
11	SAB
12	DOM
13	LUN
14	MAR
15	MER
16	GIO
17	VEN
18	SAB
19	DOM
20	LUN
21	MAR
22	MER
23	GIO
24	VEN
25	SAB
26	DOM
27	LUN
28	MAR
29	MER
30	GIO
31	VEN



Ermes Ubaldi, *Milano tram 1986*, 2017, olio su tela

DIC

01	LUN
02	MAR
03	MER
04	GIO
05	VEN
06	SAB
07	DOM
08	LUN
09	MAR
10	MER
11	GIO
12	VEN
13	SAB
14	DOM
15	LUN
16	MAR
17	MER
18	GIO
19	VEN
20	SAB
21	DOM
22	LUN
23	MAR
24	MER
25	GIO
26	VEN
27	SAB
28	DOM
29	LUN
30	MAR
31	MER

NOVEMBRE



UMIDO



VETRO



PLASTICA



CARTA



SECCO NON
RICICLABILE



BOMBOLETTE
T/F



INGOMBRANTI
su prenotazione



RACCOLTA DEL VERDE
a domicilio*

01 SAB

Tutti i Santi

CRDR CHIUSO

02 DOM

Commem. dei Defunti

03 LUN

S. Silvia

04 MAR

S. Carlo B.



05 MER

S. Donnino



06 GIO

S. Leonardo

07 VEN

S. Ernesto



08 SAB

S. Goffredo

09 DOM

S. Oreste

10 LUN

S. Leone I Magno

11 MAR

S. Martino di Tours



12 MER

S. Renato



13 GIO

S. Diego

14 VEN

S. Giocondo



15 SAB

S. Alberto Magno

16 DOM

S. Agnese d'A.

17 LUN

S. Elisabetta d'U.

18 MAR

B. Oddone



19 MER

S. Fausto



20 GIO

Cristo Re

21 VEN

Present. B.V. Maria



22 SAB

S. Cecilia

23 DOM

Cristo Re

24 LUN

S. Andrea D. Lac



25 MAR

S. Caterina



26 MER

S. Corrado Vescovo



27 GIO

S. Virgilio

28 VEN

S. Giacomo M.



29 SAB

S. Saturnino Martire

30 DOM

I di Avvento

* solo per i richiedenti il servizio

NOV

01 SAB
02 DOM
03 LUN
04 MAR
05 MER
06 GIO
07 VEN
08 SAB
09 DOM
10 LUN
11 MAR
12 MER
13 GIO
14 VEN
15 SAB
16 DOM
17 LUN
18 MAR
19 MER
20 GIO
21 VEN
22 SAB
23 DOM
24 LUN
25 MAR
26 MER
27 GIO
28 VEN
29 SAB
30 DOM



Mario Fusetti, *Piazza Volta*, 1998, olio su tela

GEN 26

01 GIO
02 VEN
03 SAB
04 DOM
05 LUN
06 MAR
07 MER
08 GIO
09 VEN
10 SAB
11 DOM
12 LUN
13 MAR
14 MER
15 GIO
16 VEN
17 SAB
18 DOM
19 LUN
20 MAR
21 MER
22 GIO
23 VEN
24 SAB
25 DOM
26 LUN
27 MAR
28 MER
29 GIO
30 VEN
31 SAB

DICEMBRE



UMIDO



VETRO



PLASTICA



CARTA



SECCO NON
RICICLABILE



BOMBOLETTE
T/F



INGOMBRANTI
su prenotazione

01 LUN

S. Eligio

02 MAR

S. Bibiana



03 MER

S. Francesco Saverio



04 GIO

S. Barbara

05 VEN

S. Giulio



06 SAB

S. Nicola Vescovo

07 DOM

II di Avvento

CRDR CHIUSO

08 LUN

Immacolata Concezione

09 MAR

S. Siro



10 MER

B. V. di Loreto



11 GIO

S. Damaso Papa

12 VEN

B. Maria V. di G.



13 SAB

S. Lucia V.

14 DOM

III di Avvento

15 LUN

S. Valeriano



16 MAR

S. Adelaide



17 MER

S. Lazzaro



18 GIO

S. Graziano

19 VEN

S. Anastasio I



20 SAB

S. Liberato Martire

21 DOM

IV di Avvento

22 LUN

S. Francesca S. C.

23 MAR

S. Vittoria



24 MER

S. Adele



25 GIO

Natività del Signore

CRDR CHIUSO

26 VEN

S. Stefano



27 SAB

S. Giovanni

28 DOM

SS. Innocenti di B.

29 LUN

S. Tommaso

30 MAR

Santa Famiglia



31 MER

S. Silvestro



PULIZIA DELLE STRADE

Si raccomanda di rispettare i divieti di sosta nei giorni indicati per consentire la corretta pulizia

LUNEDI

Piazza Chiesa
Via G. Garibaldi - *da via Garibaldi, 37/40 a via V. Emanuele II*
Via G. Marconi
Via Vittorio Emanuele II
Piazza A. Volta
Vicolo Bellingera
Via M. Buonarroti
Via B. Caimi
Via G. Candiani *da via Marconi fino a via Vittorio Veneto*
Via Centro Ind. Europeo
Via C. Colombo
Via Como
Via Leonardo Da Vinci
Via Della Fornace
Via U. Foscolo
Via Galli
Via G. Garibaldi - *da via San Maurizio a Via Garibaldi, 37/40*
Via Libertà
Via B. Luini
Via Magenta
Via A. Manzoni
Via G. Mazzini
Via Milano
Via G. Parini
Via Quattro (IV) Novembre
Viale Roma e parcheggio piccolo complesso "RiRi"
Via San Francesco
Via Tinelli
Via Trieste
Via Varese
Via G. Verdi
Via Vittorio Veneto

GIOVEDI

Piazza Chiesa
Via G. Garibaldi - *da via Garibaldi, 37/40 a via V. Emanuele II*
Via G. Marconi
Via Vittorio Emanuele II
Piazza A. Volta
Via Dante Alighieri
Via Bellini
Via L. Cadorna
Via G. Candiani - *da via Cadorna a scendere*
Via G. Carducci
Via G. Casati
Via Cavour - *da via Cadorna verso Rovello Porro/Autostrada*
Via Crocetta
Via E. De Amicis
Viale A. De Gasperi
Viale Don Luigi Sturzo
Via G. Donizetti
Via E. Fermi
Via G. Galilei
Via G. Leopardi
Via R. Levi Montalcini
Via G. Ligari
Via N. Paganini
Via S. Pellico
Via F. Petrarca
Via L. Pirandello
Via C. Porta
Via G. Puccini
Via G. Puecher
Via G. Rossini
Via A. Toscanini
Via A. Vivaldi
Via Volontari Del Sangue

SABATO

Piazza Chiesa
Via G. Garibaldi - *da via Garibaldi, 37/40 a via V. Emanuele II*
Via G. Marconi
Via Vittorio Emanuele II
Piazza A. Volta
Via Bozzente Vecchio
Via C. Cattaneo
Via Cavour - *da via Cadorna a via Garibaldi/via V. Emanuele II*
Via G. Deledda
Via dell'artigianato
Via Fagnana
Via U. Foscolo
Via Isonzo
Via Magistri Comacini
Via Mascazza
Via G. Matteotti
Parcheggio cimitero - *via Milano*
Via per La Massina
Via Piatti
Viale Roma - *solo parcheggio grande complesso "Riri"*
Via San Gerolamo
Via San Martino
Via San Maurizio
Via San Pietro
Via Sant'Agostino
Via Santa Maria
Via Varesina
Parcheggio Villaggio Cristina

PULIZIA QUINDICINALE

Via San Giuseppe
Via Piave

CONTATTI UTILI

AFFARI GENERALI/SEGRETERIA

Mail: **urpturate@comune.turate.co.it**

Affari istituzionali: 02/96425202

Segreteria: 02/96425211

Personale: 02/96425217

Protocollo: 02/96425206

email: protocollo@comune.turate.co.it

pec: comune.turate@pec.provincia.como.it

AREA AFFARI GENERALI/SERVIZI DEMOGRAFICI

Mail: **demografici@comune.turate.co.it**

Stato civile: 02/96425225

nascite, matrimoni, morti, cittadinanze, separazioni/divorzi

Anagrafe/elettorale: 02/96425207
residenze

Anagrafe/leva: 02/96425212
carte d'Identità

SETTORE POLIZIA LOCALE/COMMERCIO

Mail: **polizia@comune.turate.co.it**

Polizia Locale: 02/96425223

Cell. per emergenze: 347/9412188

dalle 07.45 alle 19.30

dal lunedì al sabato

AREA TECNICA LAVORI PUBBLICI

Lavori Pubblici

Mail: **llpp@comune.turate.co.it**

02/96425219

Manutenzioni

Mail: **manutenzioni@comune.turate.co.it**

02/96425203 - 02/96425209

AREA GESTIONE ECONOMICO FINANZIARIA

Mail: **tributi@comune.turate.co.it**

finanziario@comune.turate.co.it

IMU/TASI/Finanziario: 02/96425215

TARI: 02/96425 228 - 02/96425 234

Cimitero: 02/96425 228 - 02/96425 234

Finanziario: 02/96425208 - 02/96425227

Finanziario/economato: 02/96425218

AREA TECNICA GESTIONE DEL TERRITORIO

Urbanistica e edilizia privata

Mail: **urbanistica@comune.turate.co.it**

Edilizia privata/urbanistica 02/96425205

Edilizia privata 02/96425204

Edilizia privata 02/96425216

AREA SOCIO/EDUCATIVA

Ufficio Servizi Sociali

Assistenti sociali 02 96425 210 - 02 96425 232

Email: **sociale@comune.turate.co.it**

Ufficio Istruzione

Tel. 02 96425 213 - 02 96425 222

Email: **istruzioneturate@comune.turate.co.it**

Ufficio Cultura

Tel. 02 96425 213 - 02 96425 222

Email: **sportellocultura@comune.turate.co.it**

Ufficio Sport, Tempo libero e Politiche giovanili

Tel. 02 96425 233

Email: **sportellocultura@comune.turate.co.it**

Biblioteca Comunale di via Tinelli

Tel. 02 9681894

Email: **bibliotecaturate@comune.turate.co.it**

Ecologia e ambiente

Mail: **ecologia@comune.turate.co.it**

02/96425224

S.U.A.P.

Mail: **suap@comune.turate.co.it**

PEC: **suap.turate@pec.regione.lombardia.it**

02/96425216

CONTATTI AMMINISTRAZIONE

PERSONALE. POLIZIA LOCALE E PROTEZIONE CIVILE, SUAP E COMMERCIO

Sindaco Alberto Oleari

Riceve su appuntamento:
sindacoturrate@comune.turate.co.it
Tel. 02.96425.206 (orari di ufficio del Comune)

URBANISTICA, LAVORO E RAPPORTI CON LE AZIENDE, BILANCIO, TRIBUTI E FINANZE, GIUSTIZIA RIPARATIVA

Vicesindaco Roberta Clerici

Riceve su appuntamento:
vicesindacoturrate@comune.turate.co.it

LAVORI PUBBLICI, MANUTENZIONI, MOBILITÀ, VOLONTARIATO CIVICO E RAPPORTO COI COMMERCianti

Ass. Paolo Mason

Riceve su appuntamento
assessorelavoripubblici@comune.turate.co.it

ISTRUZIONE, CULTURA, SPORT E PARTECIPAZIONE CIVICA

Ass. Loris Guzzetti

Riceve su appuntamento:
assessoreportcultura@comune.turate.co.it

ECOLOGIA, AMBIENTE E SOCIALE

Ass. Ivana Frigerio

Riceve su appuntamento:
assessoreambiente@comune.turate.co.it

TURATE INFORMA

Per utilizzare il servizio "Turate informa" attraverso l'applicazione WhatsApp è necessario:

- salvare il numero telefonico **+39 338 1419185** nella rubrica del proprio cellulare;
- installare sul proprio dispositivo dotato di SIM card il servizio **WhatsApp**;
- inviare un messaggio WhatsApp a tale numero con il testo "**Attiva Notizie**";

Grazie a questo servizio sarete sempre aggiornati sul Comune e gli eventi di Turate

DODICI MESI, DODICI SGUARDI SULLA REALTÀ

Turate ha sempre avuto **ottimi pittori e ottime pittrici** tra i propri concittadini. Nel mese di novembre del 2024, in occasione dell'inaugurazione della nuova sede della Caritas in Piazza della Chiesa, sono stati esposti quadri di dodici pittori e pittrici. Attraverso questo calendario vogliamo celebrarli, dedicando all'opera di ognuno l'immagine di un mese.

Dodici mesi, dodici opere, per ricordarci sempre di più quanto l'arte sia importante per diffondere cultura, bellezza e amore per l'uomo, la natura e il mondo intero.

Un ringraziamento alla ditta
 **TURCATO**



Comune di Turate

-  via Vittorio Emanuele, 2
-  02 964251
-  www.comune.turate.co.it